Свойства процедуры

Обновлено 8 месяцев назад

ПАУ распознает и загружает сведения по процедуре из определения суда в программу в раздел Свойства процедуры. Загруженную информацию можно посмотреть сразу после регистрации процедуры банкротства.

Способы регистрации процедуры в ПАУ

Свойства процедуры находятся рядом с названием текущей процедуры, наименованием банкрота и обозначаются кнопкой **Процедура**.

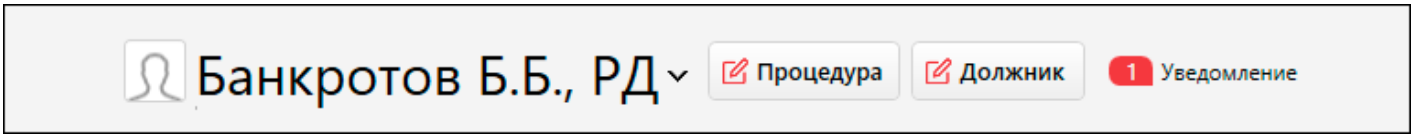

Каждая из вкладок помогает дополнить самый главный документ арбитражного управляющего — итоговый отчет его деятельности.

Посмотреть наименование процедуры, предприятия, номер дела, дату принятия заявления, начала и окончания процедуры, поле для указания заявителя. Для указания заявителя выберите Другой

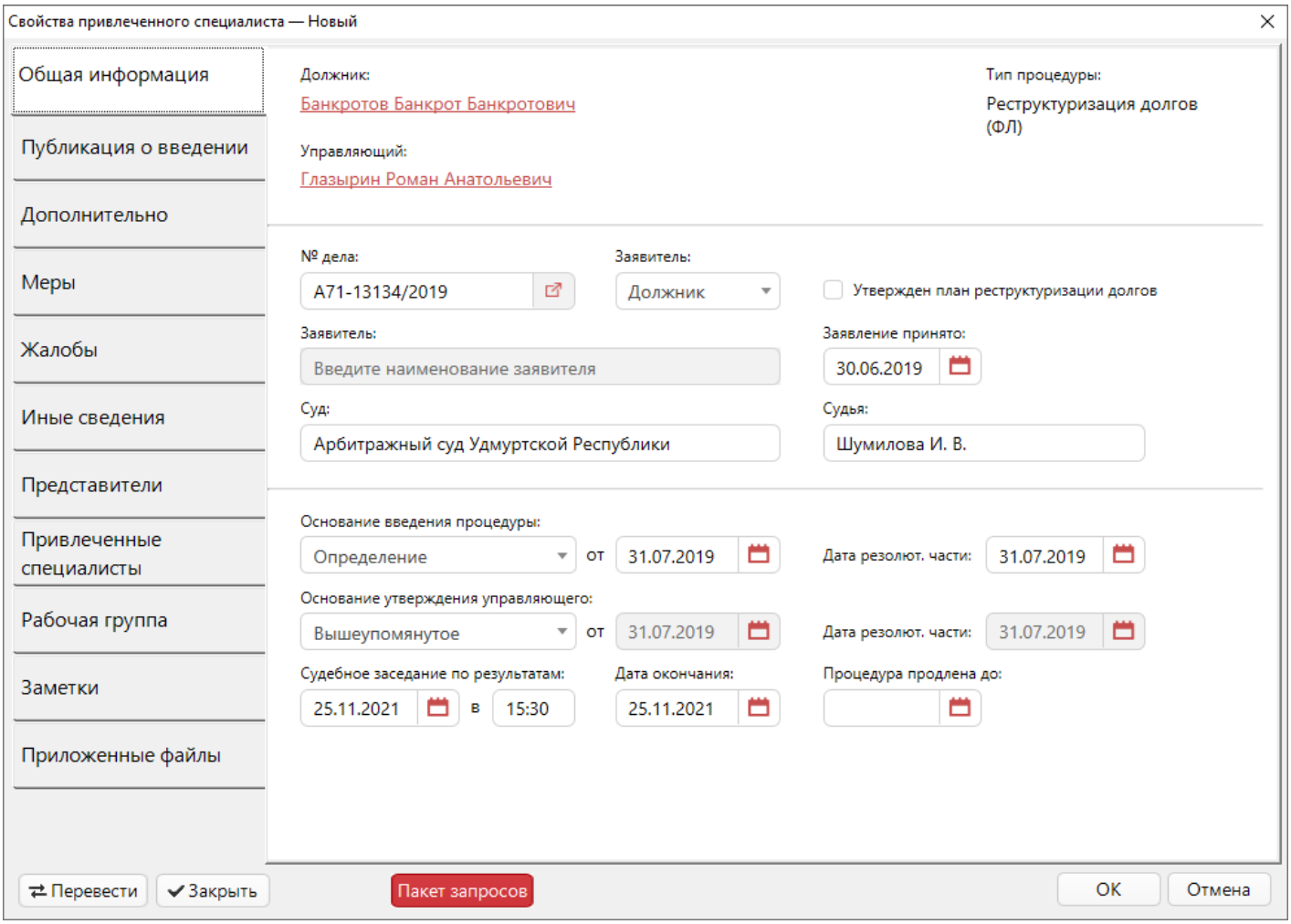

Если нажать квадрат со стрелочкой рядом с № дела вы переходите на страницу дела через kad.arbitr.ru

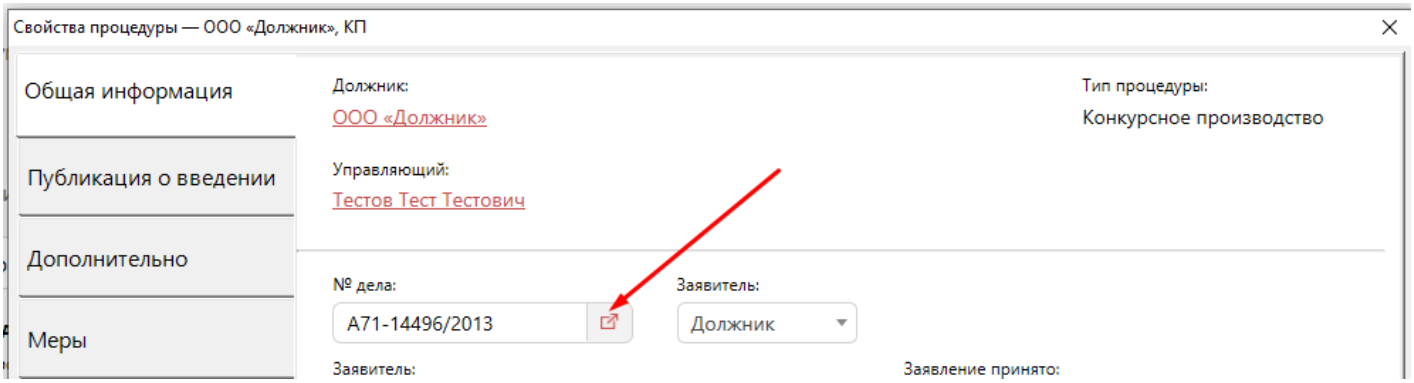

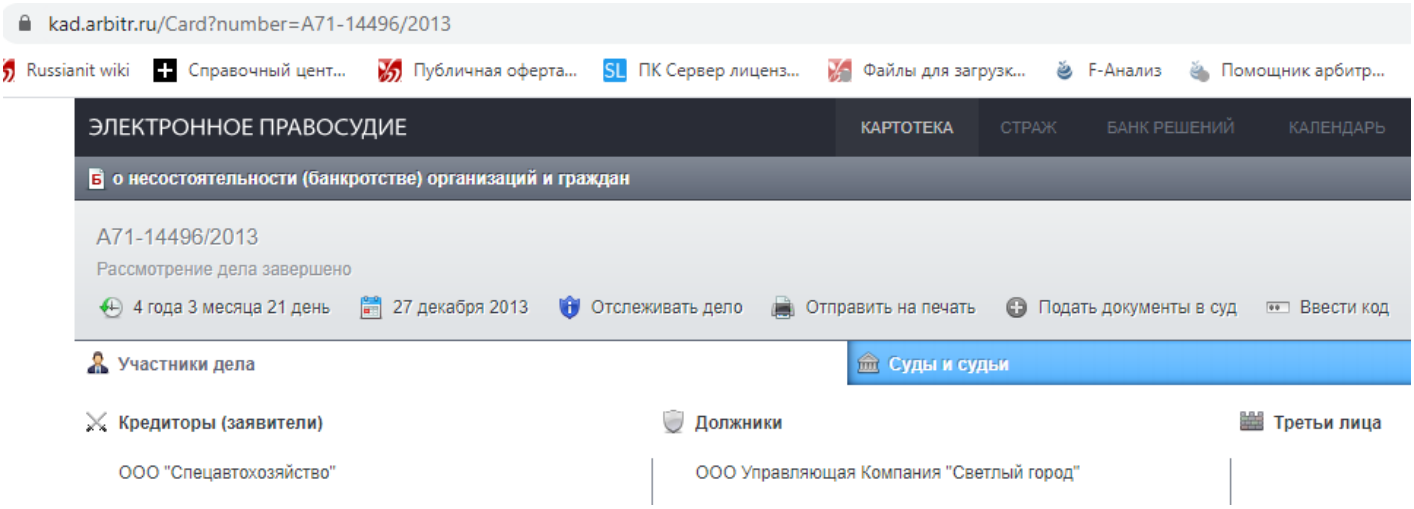

Здесь же формируйте пакет запросов в контролирующие органы.

Отдельная вкладка для информации о публикации сведений о введении процедуры на ЕФРСБ и в газете

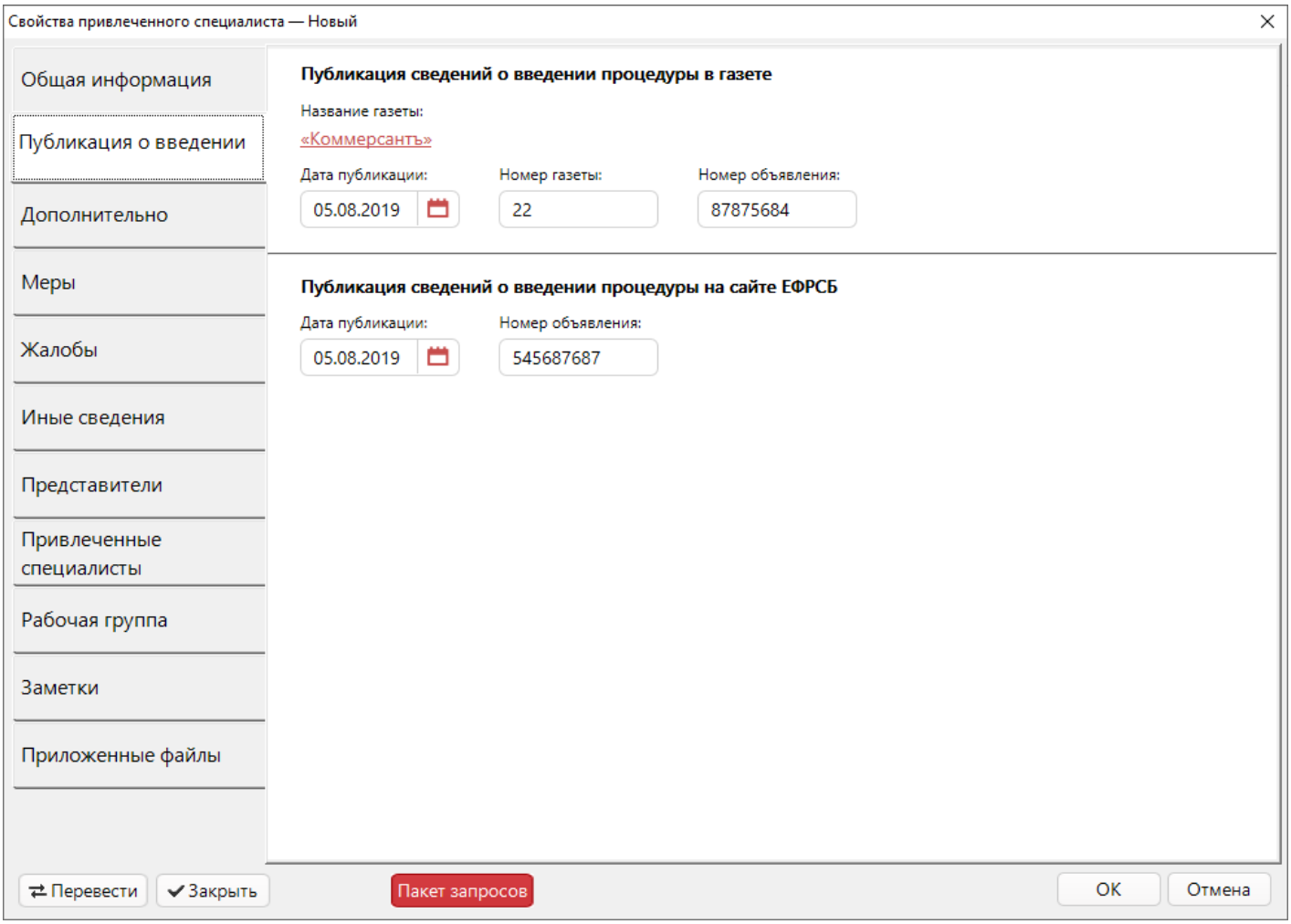

На вкладке Дополнительно заполняйте:

Реестродержателя;
Дату закрытия реестра кредиторов;

Выбрать Росреестр;
Дату инвентаризации и оценку имущества;
Договор дополнительного страхования ответственности на случай причинения убытков;
Размер вознаграждения управляющего;

Маска нумерации входящих и исходящих

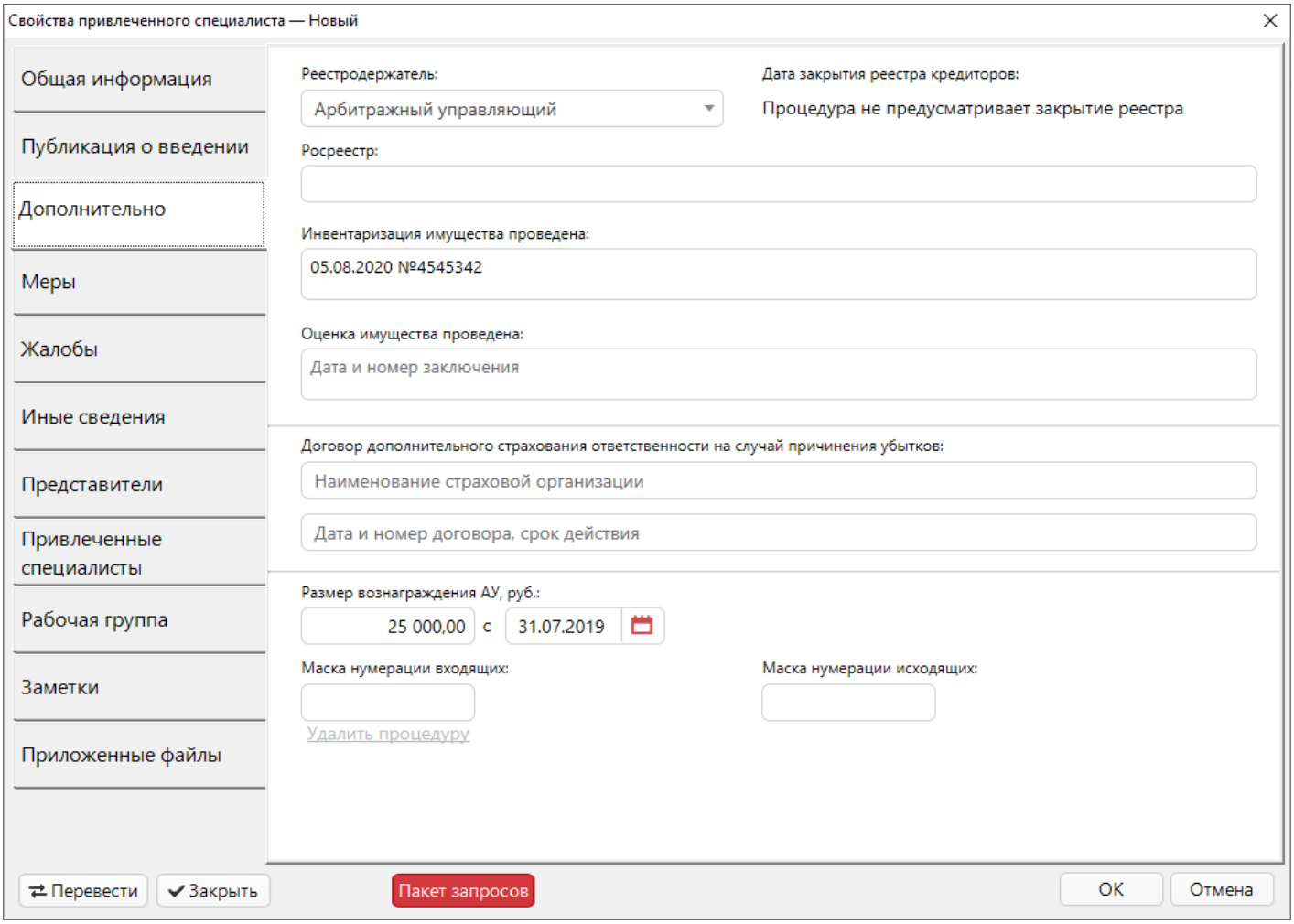

Во вкладке Меры отображаются меры, принятые по отношению к должнику.

Информация добавляется из раздела Делопроизводство. После регистрации ответа на исходящий запрос, отражается принятая мера с результатом.

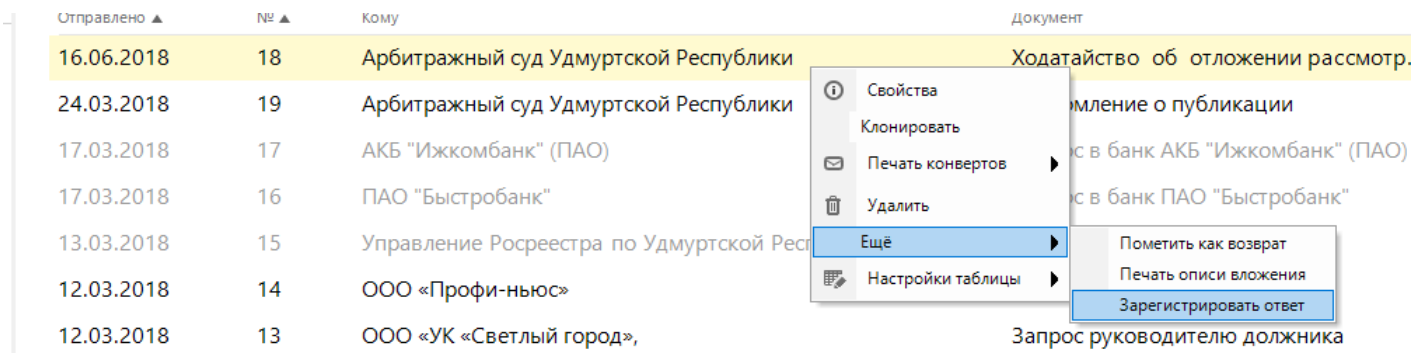

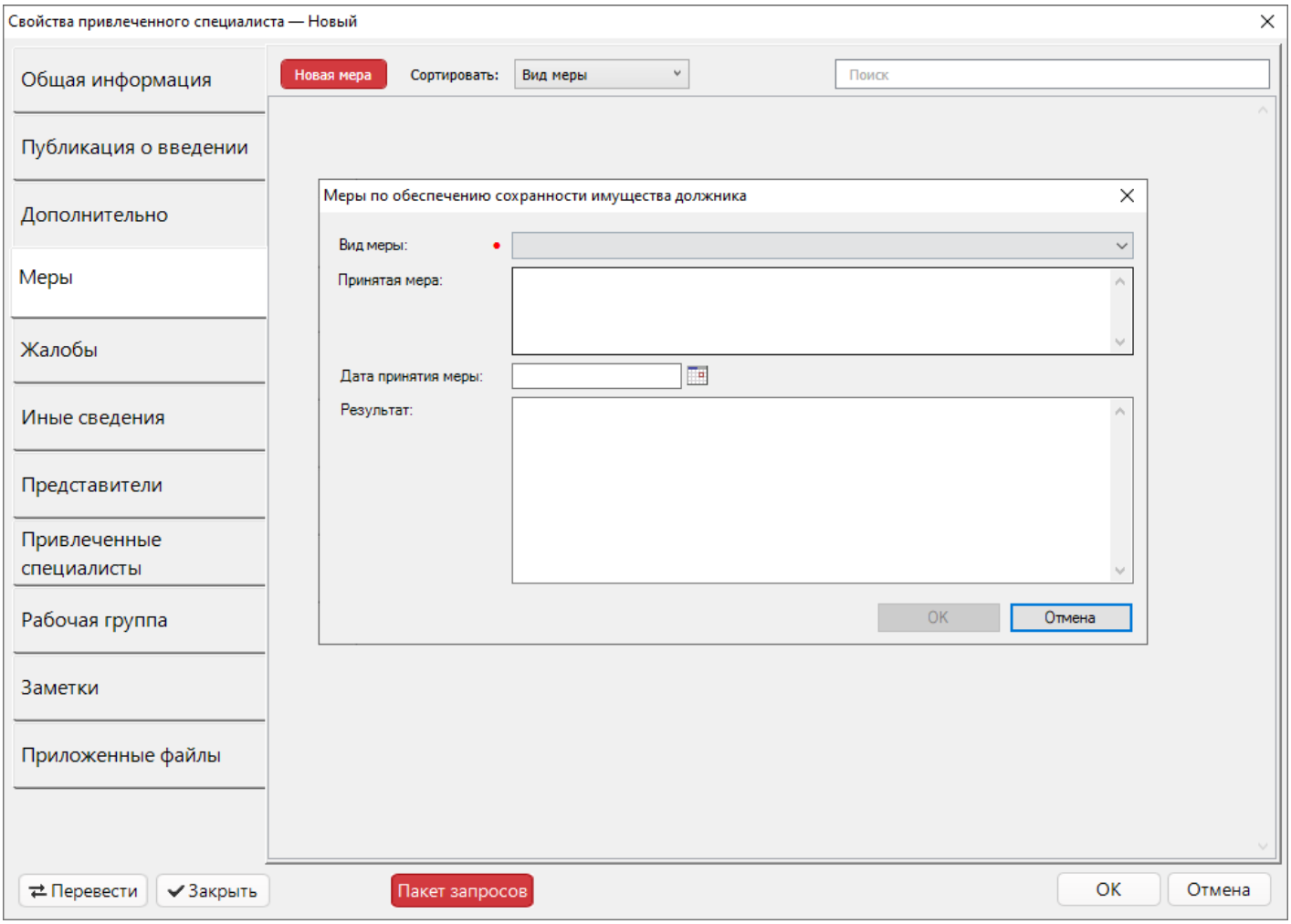

Если на арбитражного управляющего подавали жалобы, то на вкладке **Жалобы** зафиксируйте информацию об этом.

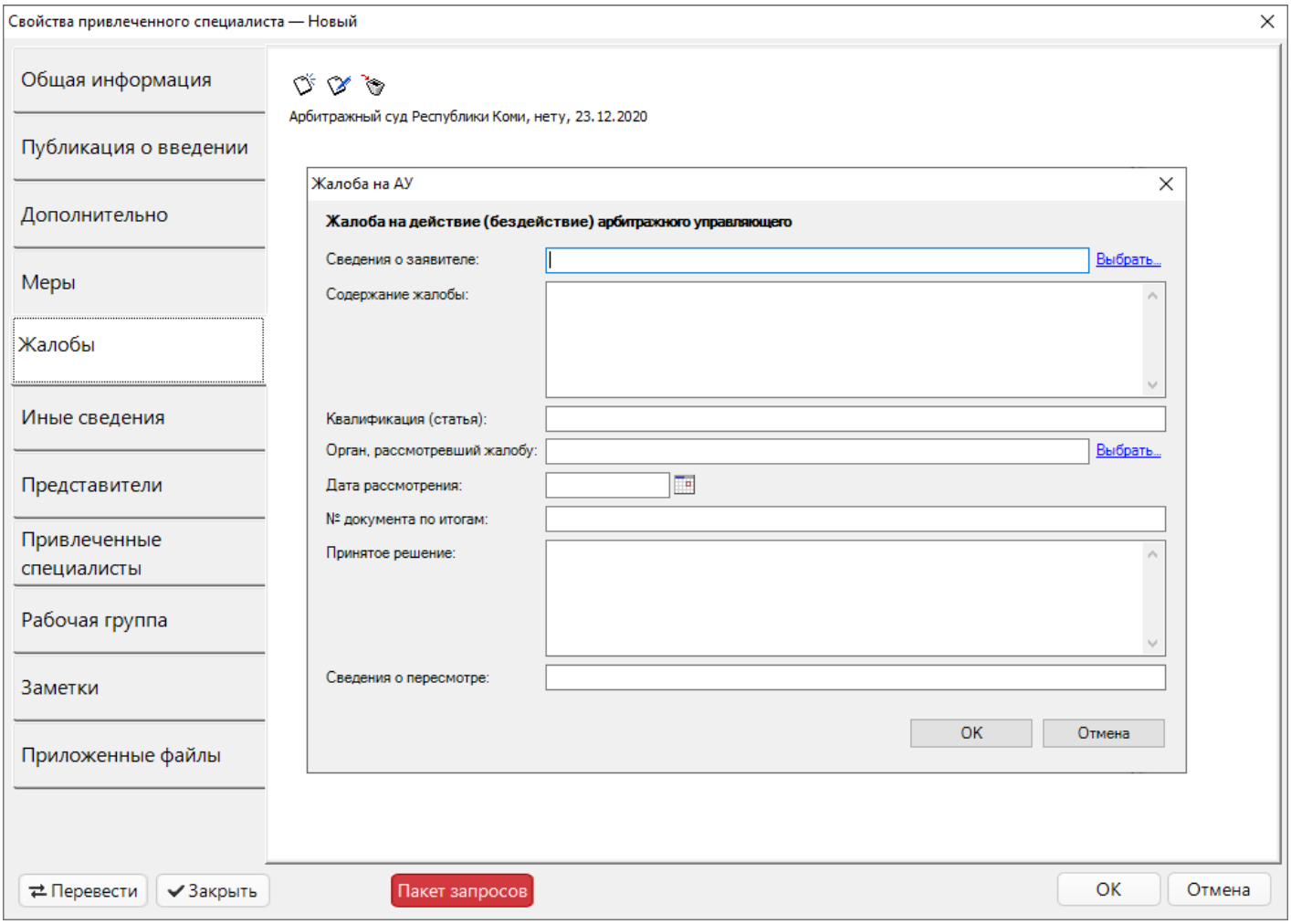

На вкладку **Иные сведения** вносите важные сведения о ходе процедуры, которая загрузится в отчет управляющего в раздел «Иные сведения о ходе конкурсного производства».

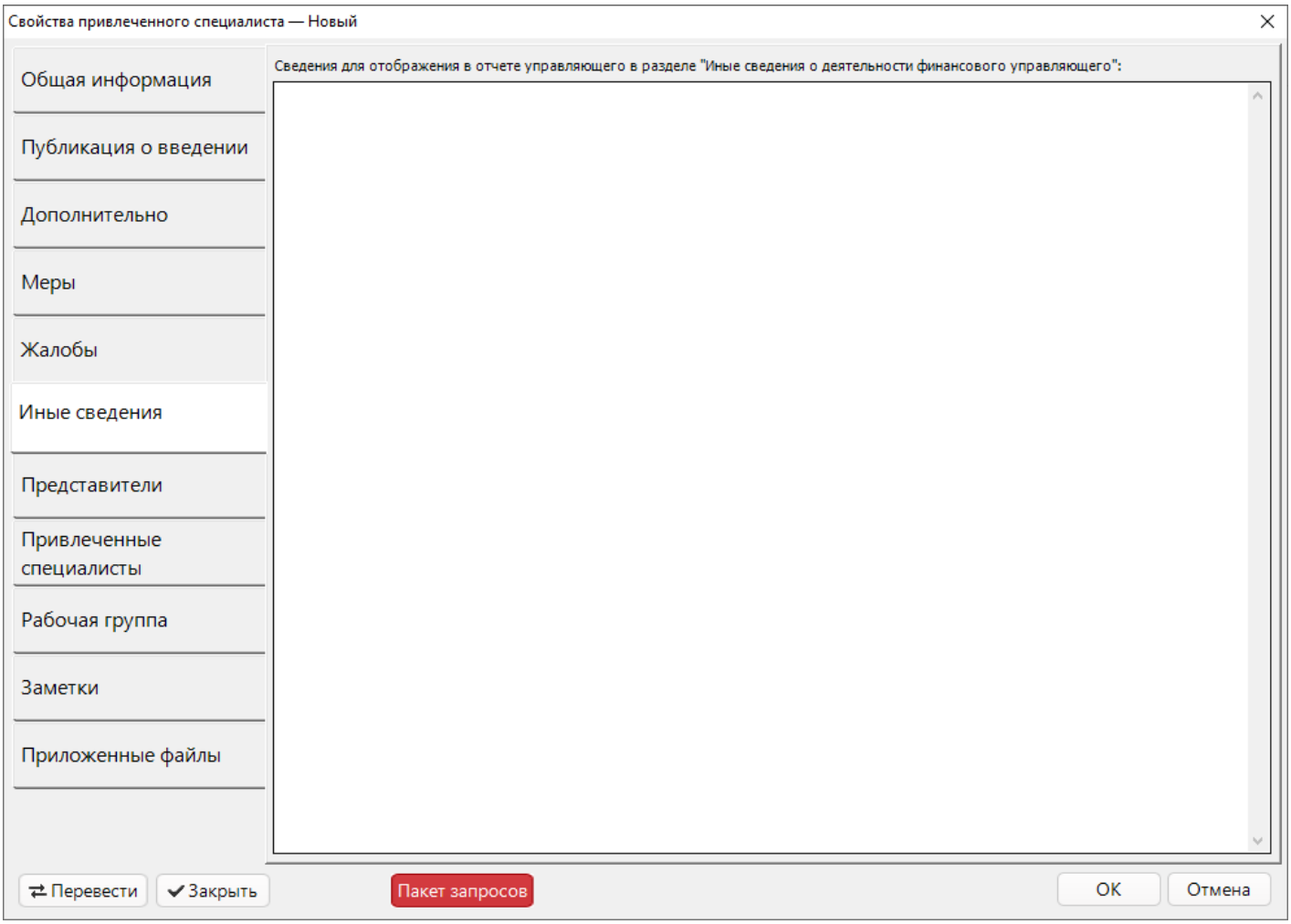

На следующих вкладках — **Представители** и **Привлеченные специалисты** добавляйте людей, которые были привлечены к делу во время процедуры. С версии 3.16 «Помощник» учитывает расходы на привлеченных специалистов .

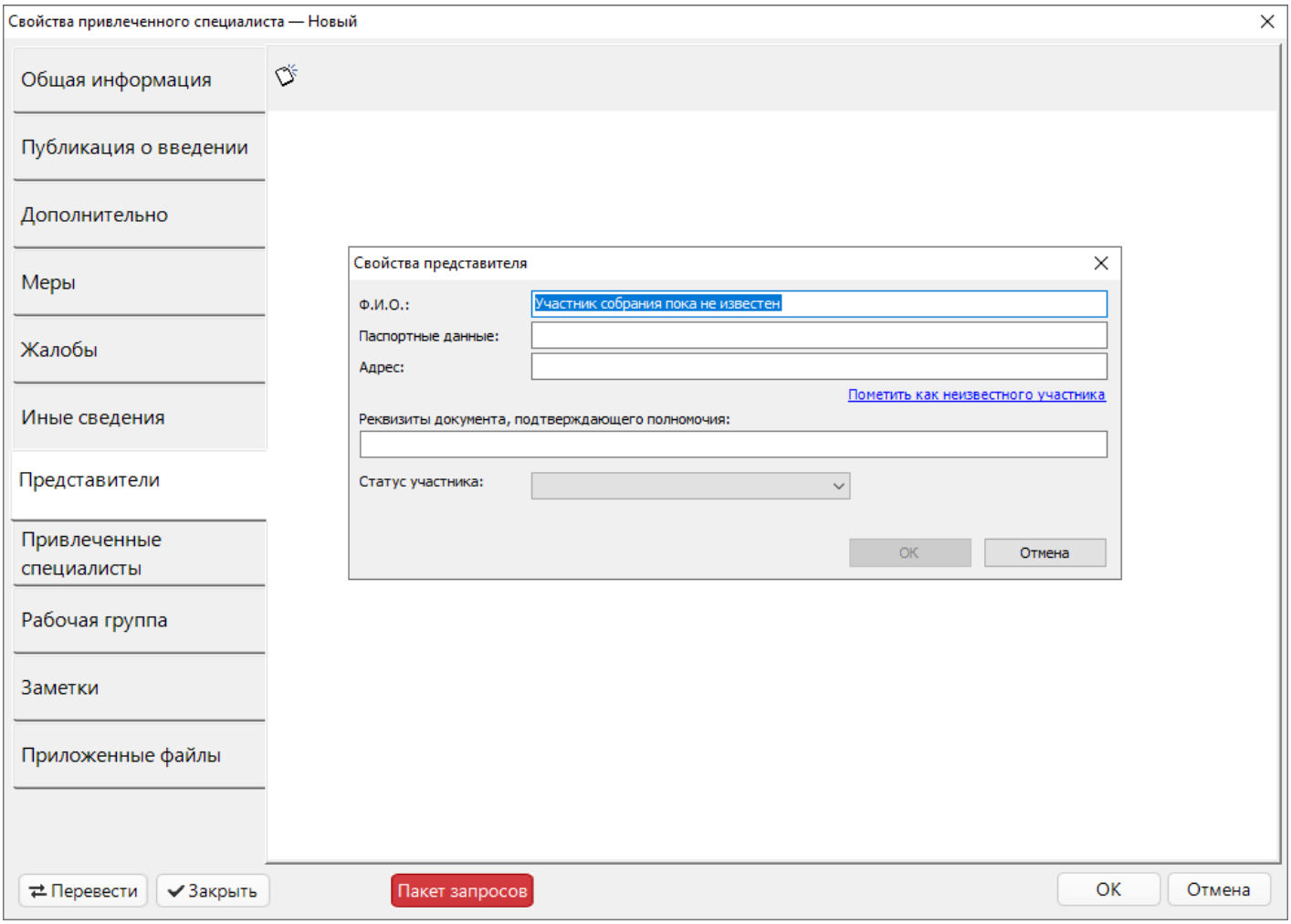
Свойства привлеченного специалиста — Новый
Общая информация
Публикация о введении
Дополнительно
Меры
Жалобы
Иные сведения
Представители
Привлеченные специалисты
Рабочая группа
Заметки
Приложенные файлы
Свойства представителя
Ф.И.О.:
Участник собрания пока не известен
Паспортные данные:
Адрес:
Пометить как неизвестного участника
Реквизиты документа, подтверждающего полномочия:
Статус участника:
OK
Отмена
Перевести
Закрыть
Пакет запросов
OK
Отмена

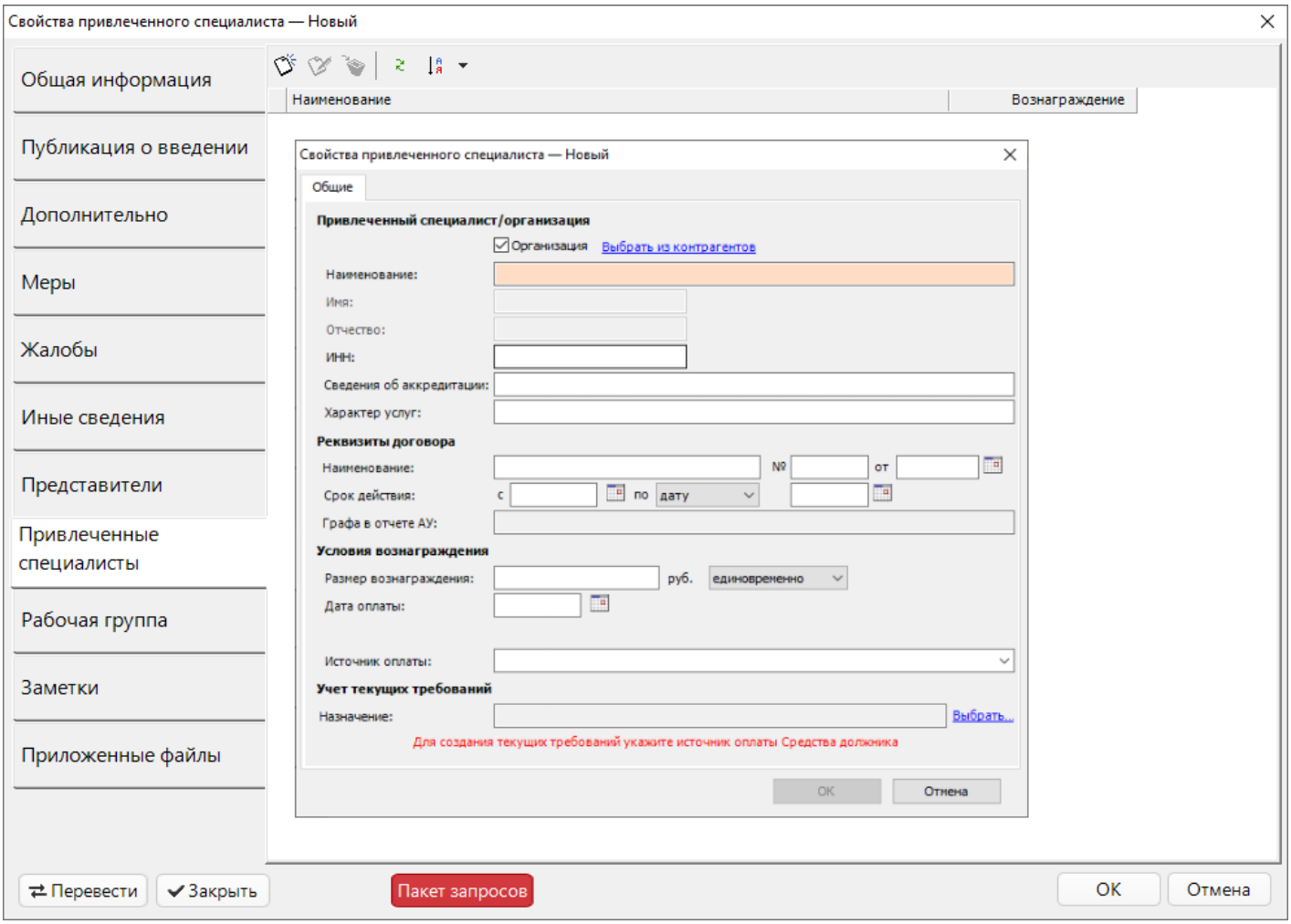

На вкладке **Субсидиарка** отображаются сведения о привлечении лиц к субсидиарной ответственности (доступно для банкротства процедур юридических лиц).

Заполненные сведения будут загружены в отчет арбитражного управляющего в таблицу «Сведения о привлечении к субсидиарной ответственности».

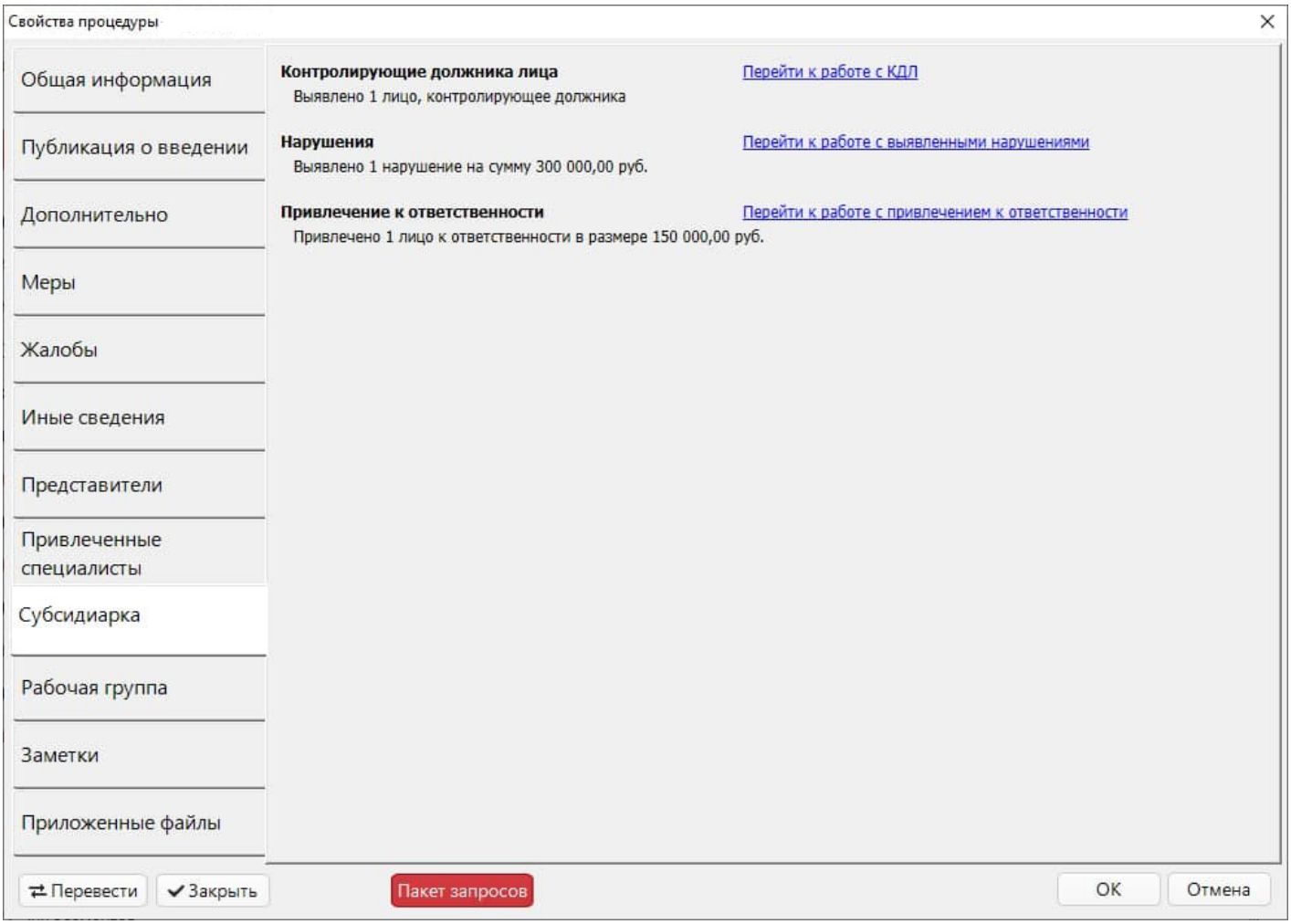

На вкладке **Рабочая группа** пользователи ПАУ редакции «Управляющая компания» могут указать в какую рабочую группу включить процедуру, что позволит разграничить уровень доступа к процедуре для разных пользователей.

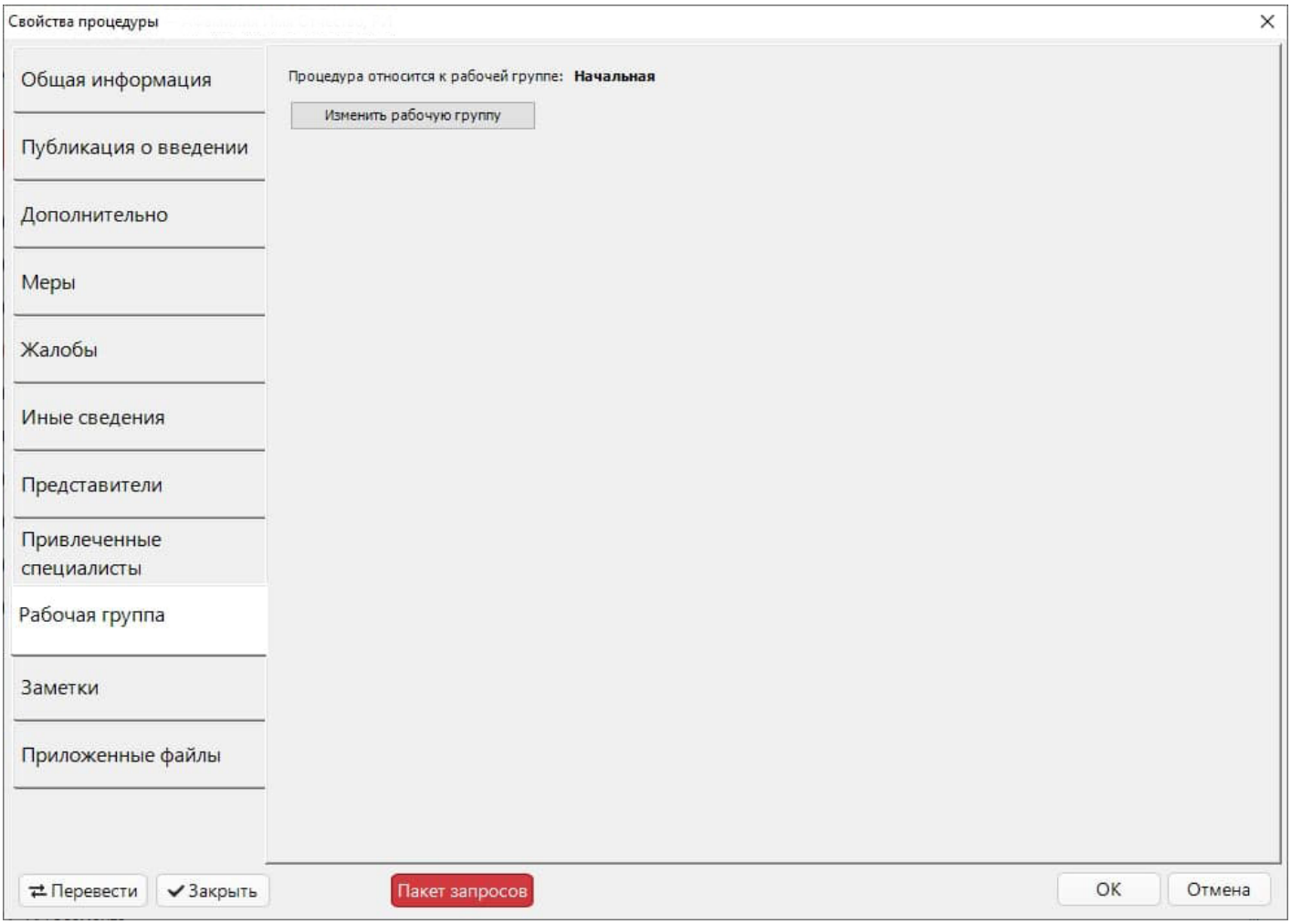

На вкладке **Заметки** можно указать любую информацию для себя или своих помощников. Всё, что здесь будет написано — не попадает ни в один документ, которые формирует ПАУ.

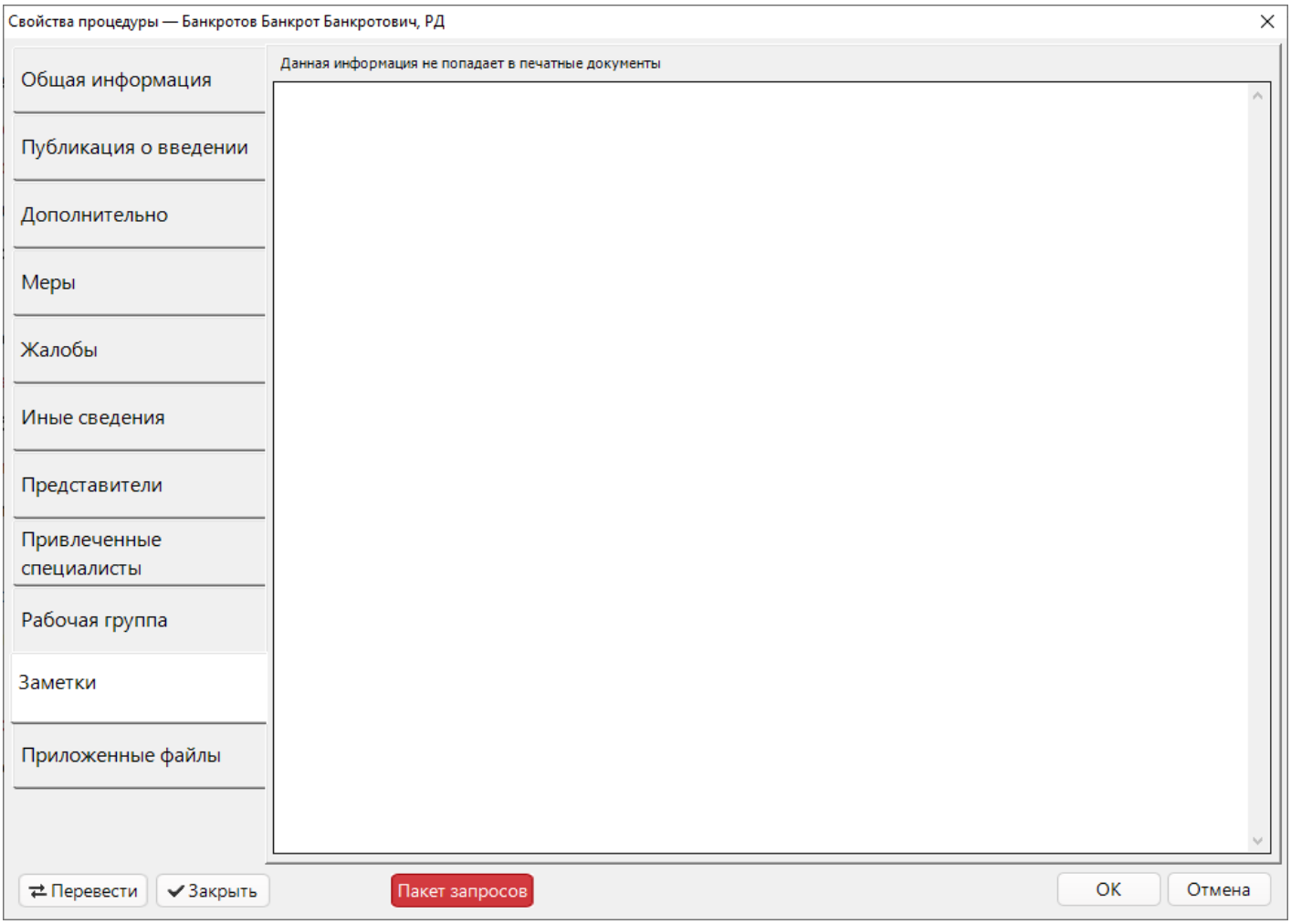

На вкладке **Приложенные файлы** можно загрузить фотографии, сканы документов, таблицы. Для загрузки файла нажмите на кнопку **Добавить документ**

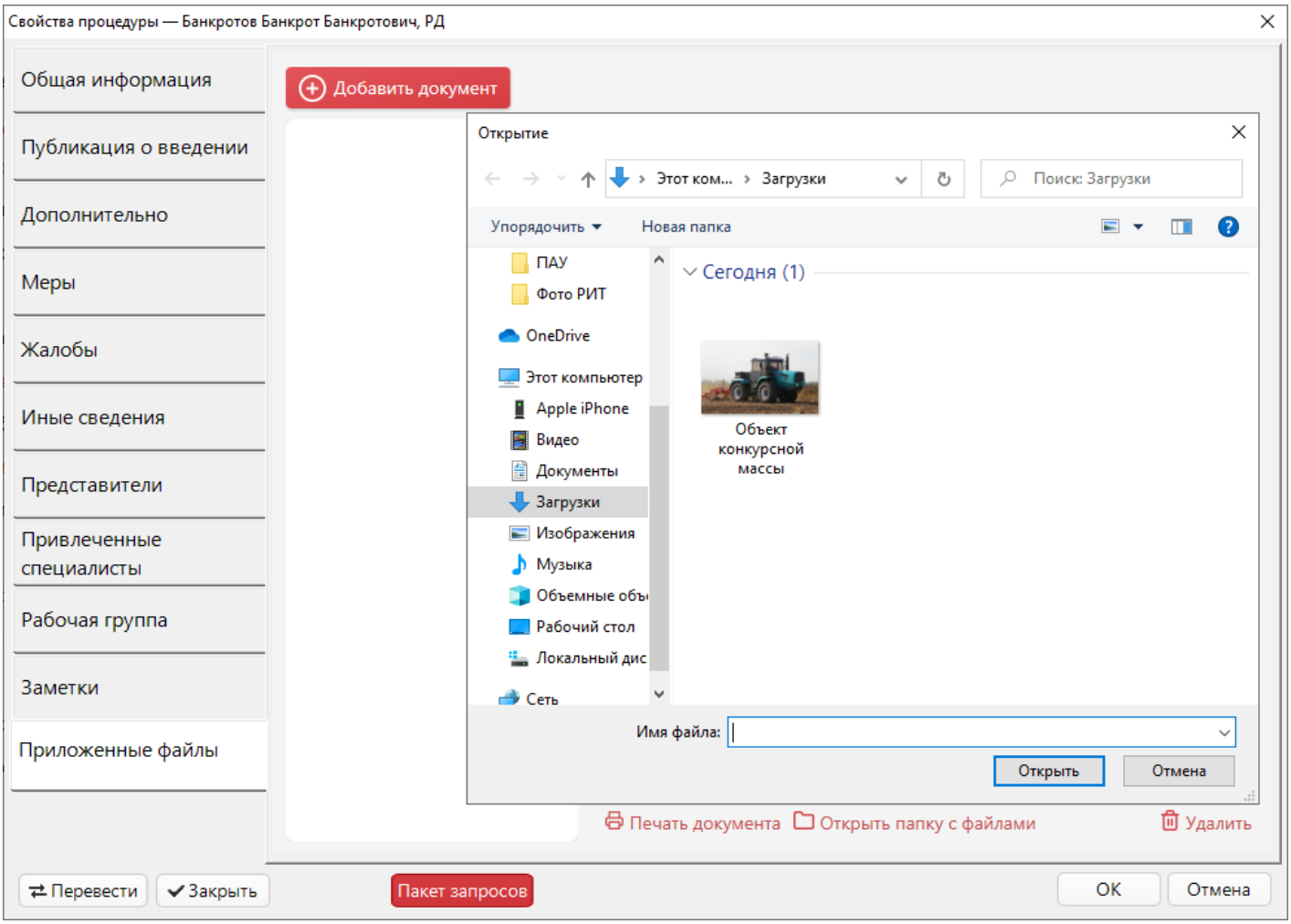

Слева в колонке список загруженных файлов, а справа их предпросмотр.

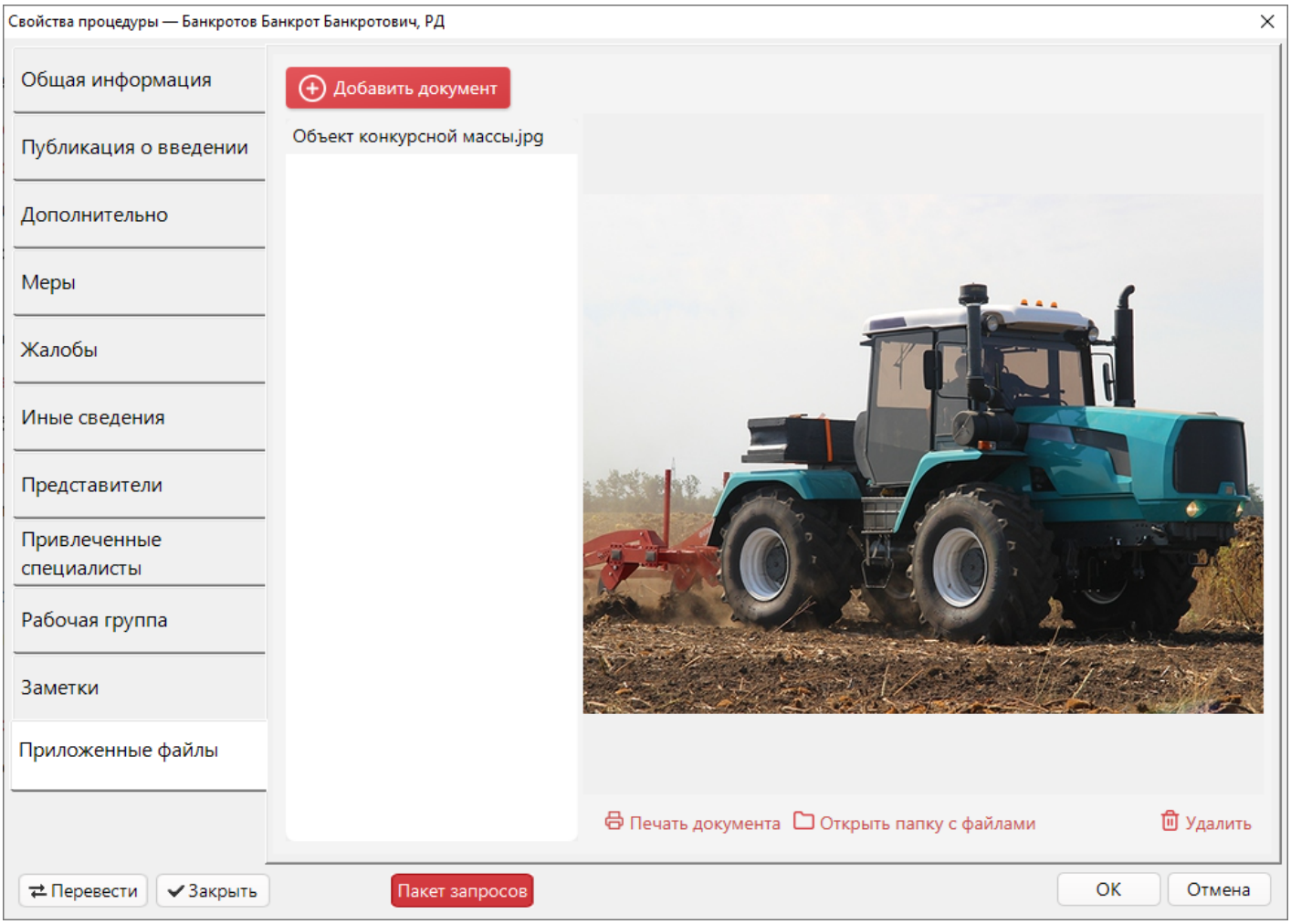

Версия #2
Виктория Дудина создал 20 September 2020 09:33:37
Виктория Дудина обновил 19 March 2026 07:01:16