# Свойства арбитражного управляющего

Обновлено 2 месяца назад

## Свойства управляющего

- Общие свойства
- Контактная информация
- Сведения
- Шапка и логотип
- Учётные данные

## Список арбитражных управляющих

Здесь и далее управляющий используется в качестве сокращения термина арбитражный управляющий, определенного в ФЗ «О несостоятельности (банкротстве)».

Во время работы и формировании различных правовых документов, «Помощник» использует готовые шаблоны и подставляет в них имеющиеся данные о процедуре, должнике и арбитражном управляющем. Заполняйте эти сведения в первую очередь, чтобы программа могла корректно генерировать документы.

Находятся свойства управляющего в левом верхнем углу — квадратная иконка с силуэтом человека. Вместо иконки можно загрузить фотографию или картинку

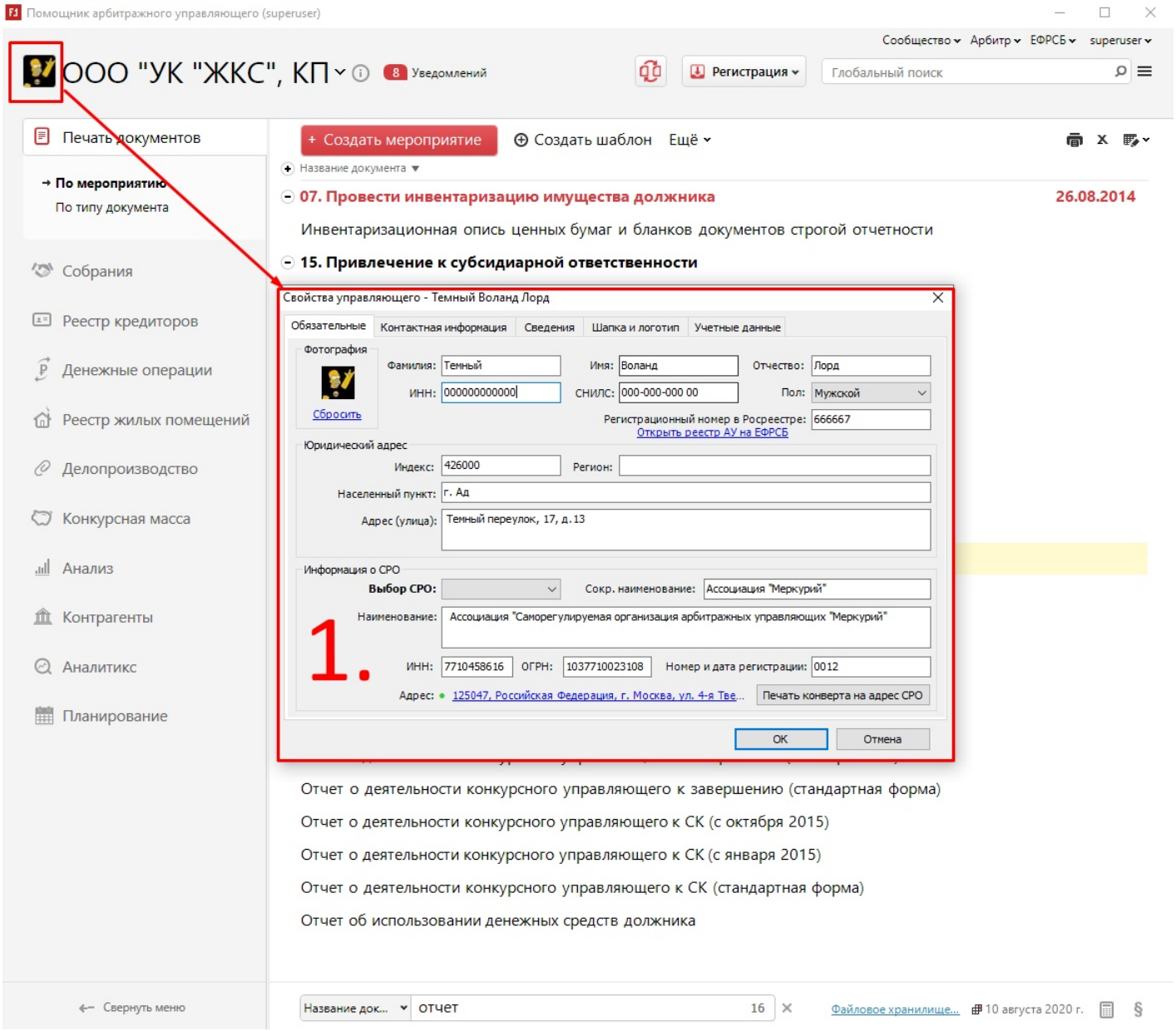


Также можно воспользоваться *Верхним меню.* Для этого нажмите *Alt* и в подменю *Управляющий* выберите *Свойства управляющего*.

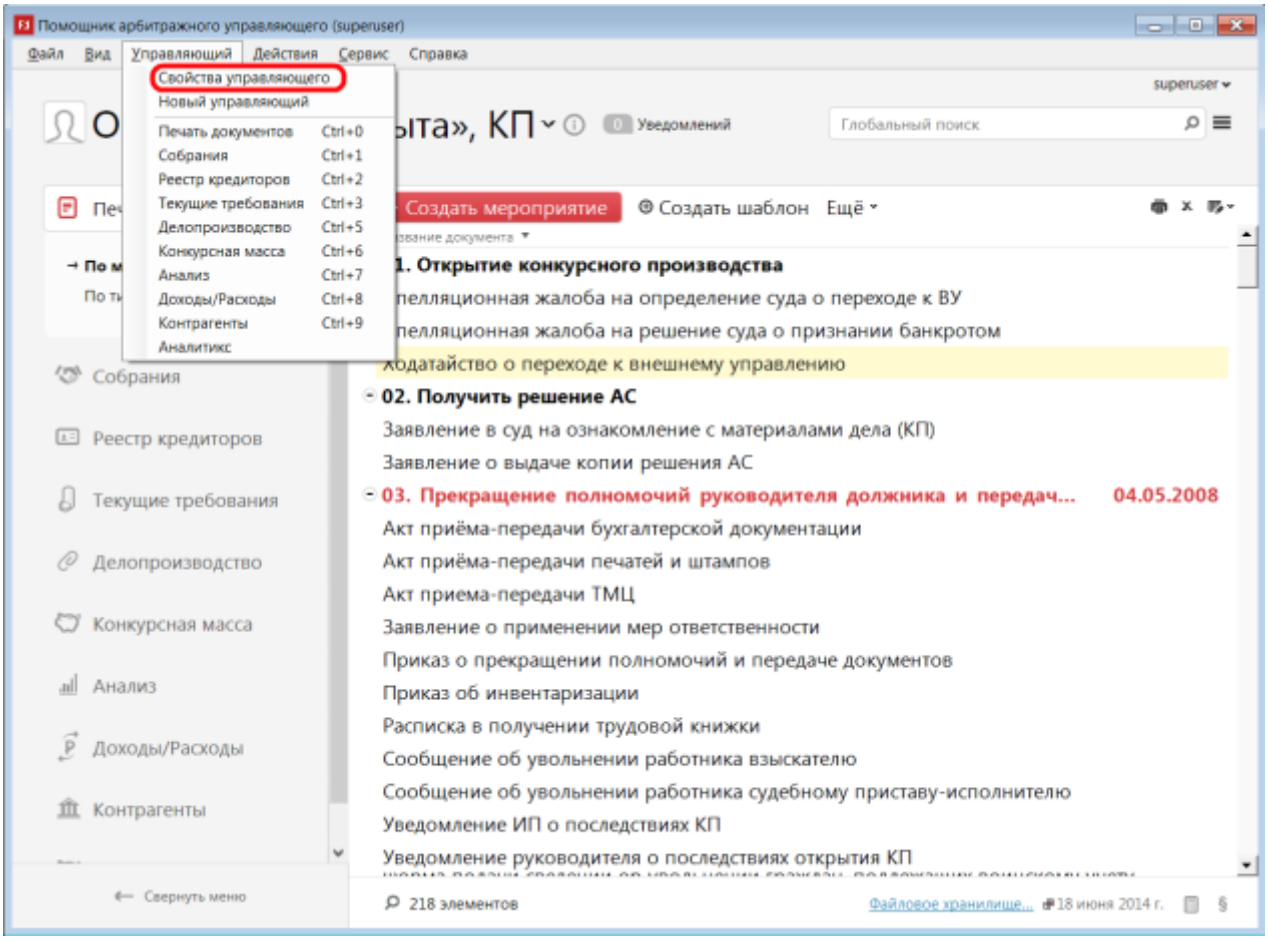


# Свойства управляющего

Свойства управляющего представляют собой окно с 5-ю вкладками:

• Личная информация

ФИО арбитражного управляющего, пол, СНИЛС, ИНН, регистрационный номер в Росреестре, юридический адрес и информация о СРО.

В версии «ПАУ» Профессионал и Лайт ФИО арбитражного управляющего задается при регистрации программы и в дальнейшем не может быть изменено — это связано с системой защиты. Другие сведения доступны для изменения.

## Закладка *Обязательные (личная информация)*

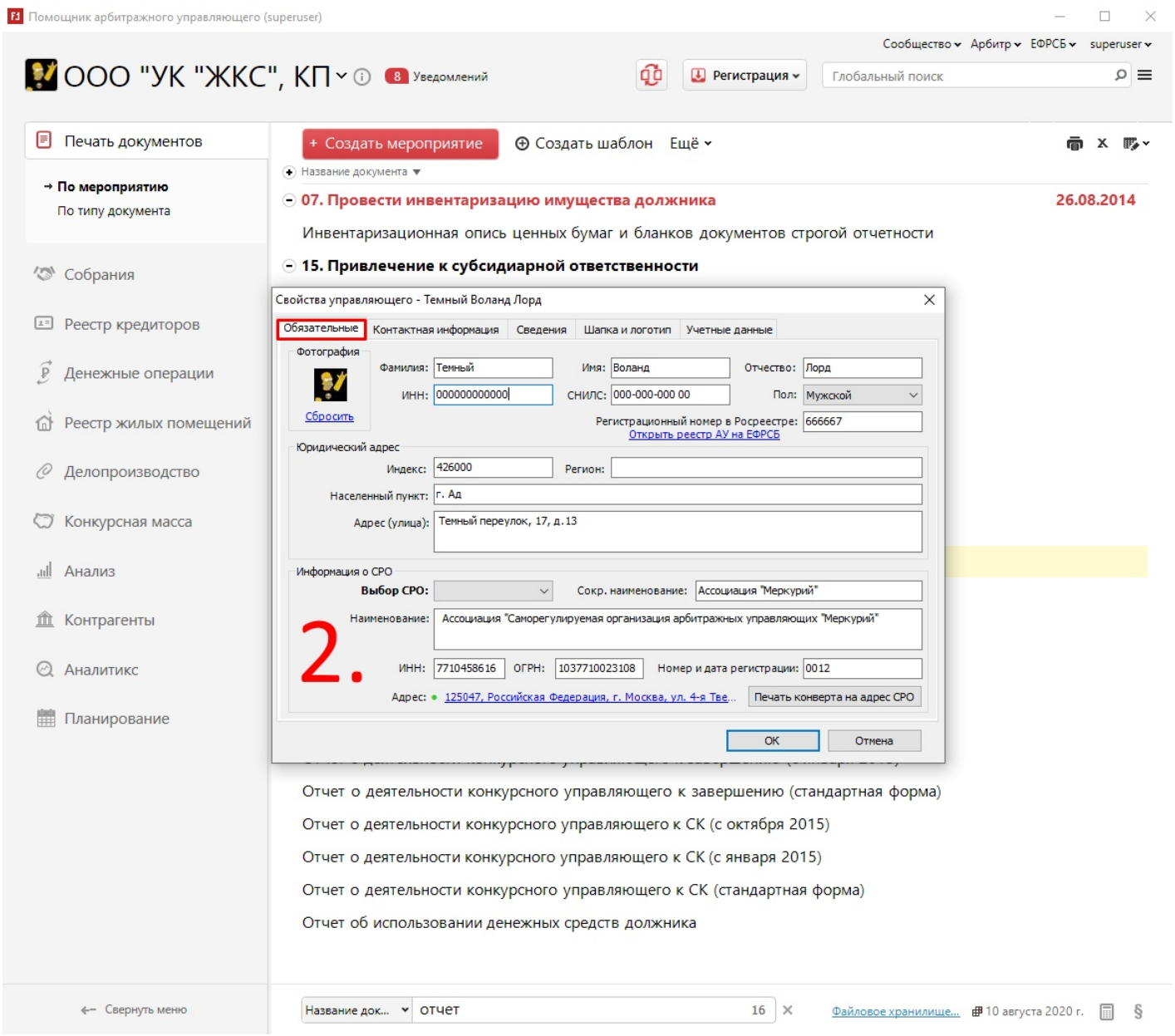


На данной закладке можно:

- Заполнить ФИО управляющего (версия УПР);
- Загрузить фотографию;
- Указать пол;
- Заполнить данные паспорта;
- Заполнить дополнительные сведения;
- Настроить учетные данные для доступа к сайту ЕФРСБ.

В версии Профессионал и Лайт ФИО арбитражного управляющего задаётся при регистрации программы и в дальнейшем не может быть изменено — это связано с системой защиты. Все другие атрибуты доступны для изменения.

## Закладка *Контактная информация*

Во вкладке Контактная информация обязателен к заполнению адрес для корреспонденции, в дальнейшем он используется при отправке исходящих писем, также есть возможность указать адрес электронной почты.

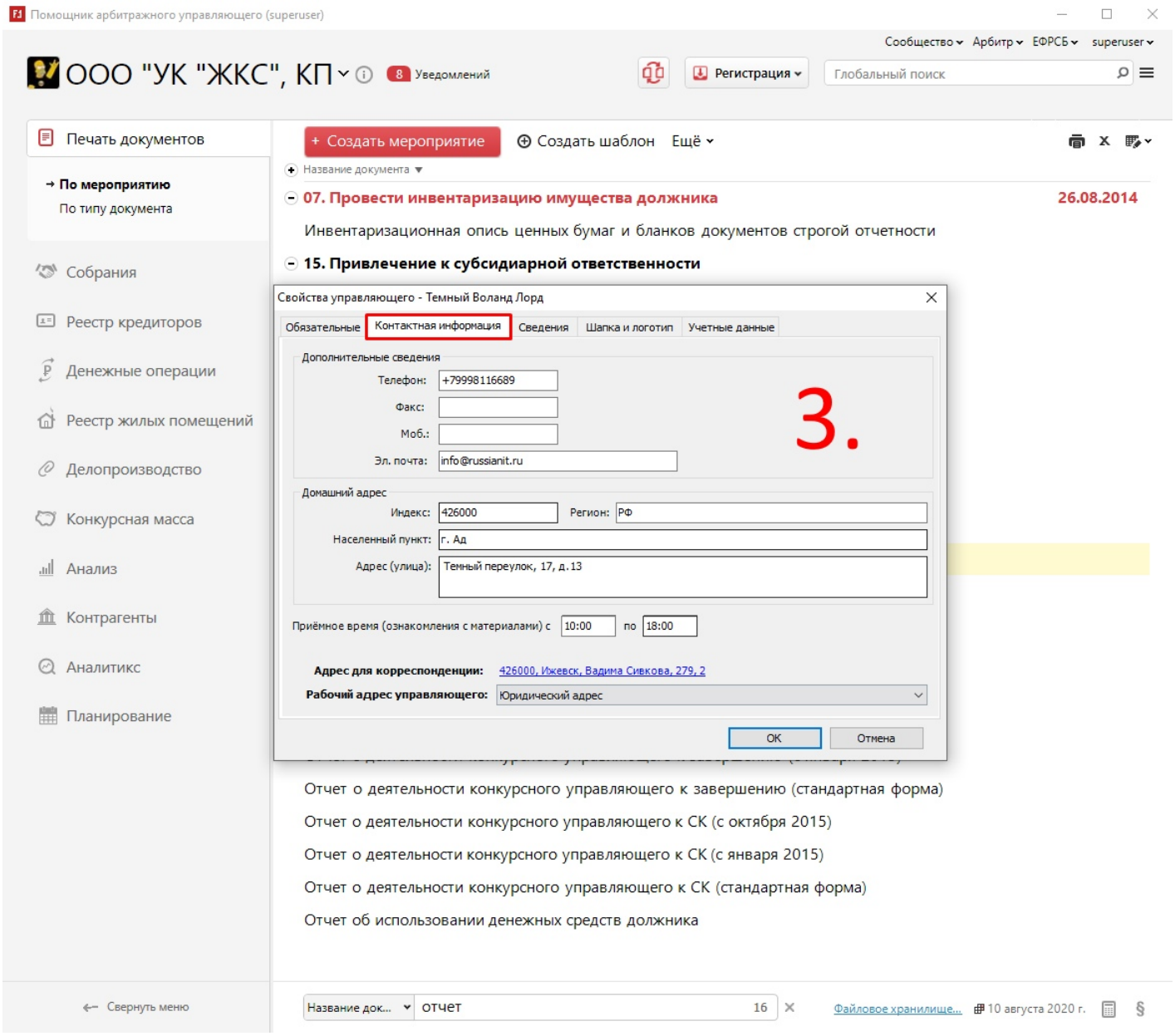


Обязательны к заполнению юридический адрес и адрес для корреспонденции. Адрес для корреспонденции заполняется в специальной форме, которая открывается при нажатии на синюю надпись «Введите адрес для направления корреспонденции».

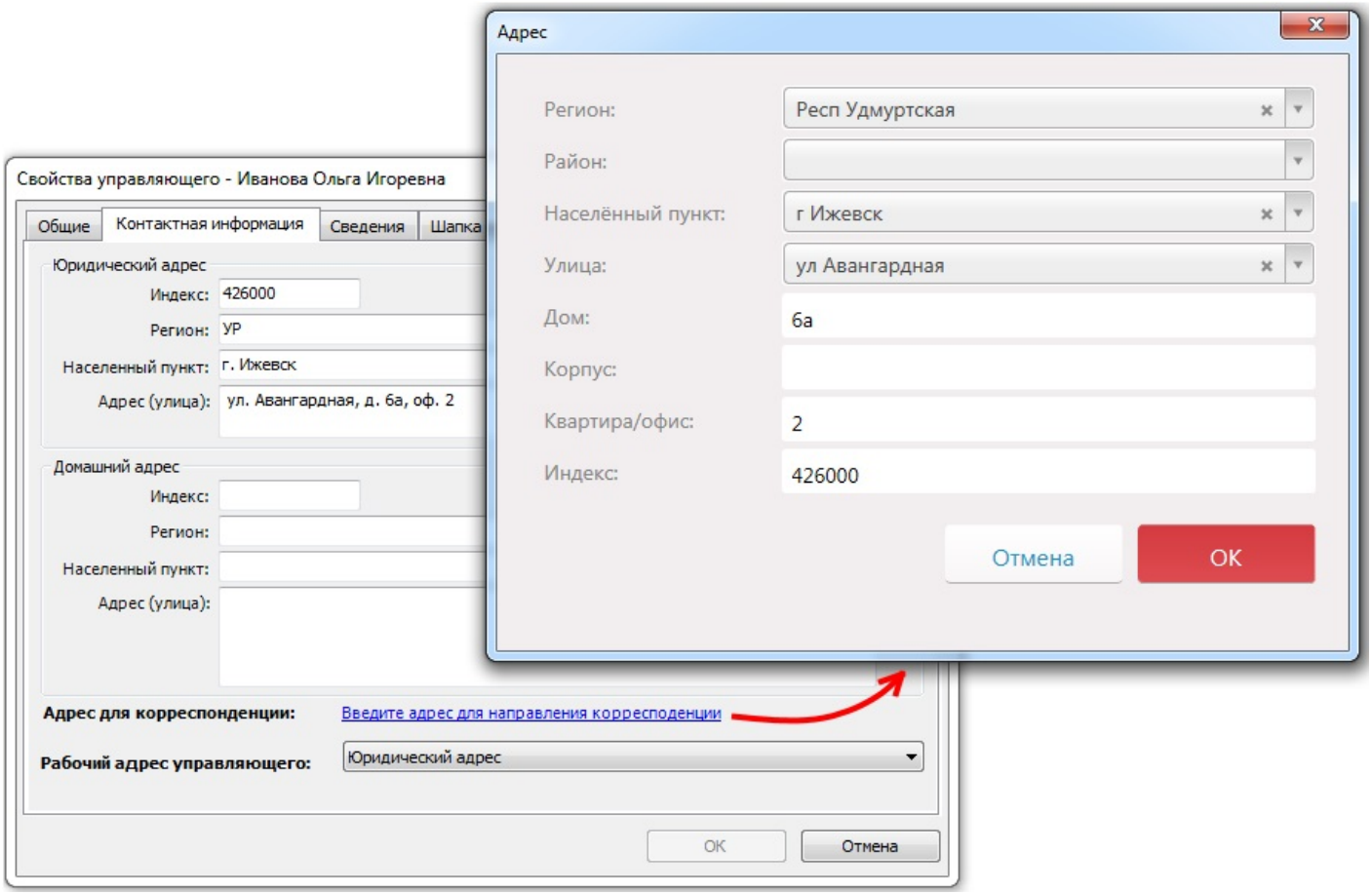


## Закладка *Сведения*

*На вкладке заполняется информация о дополнительных сведениях об АУ:*

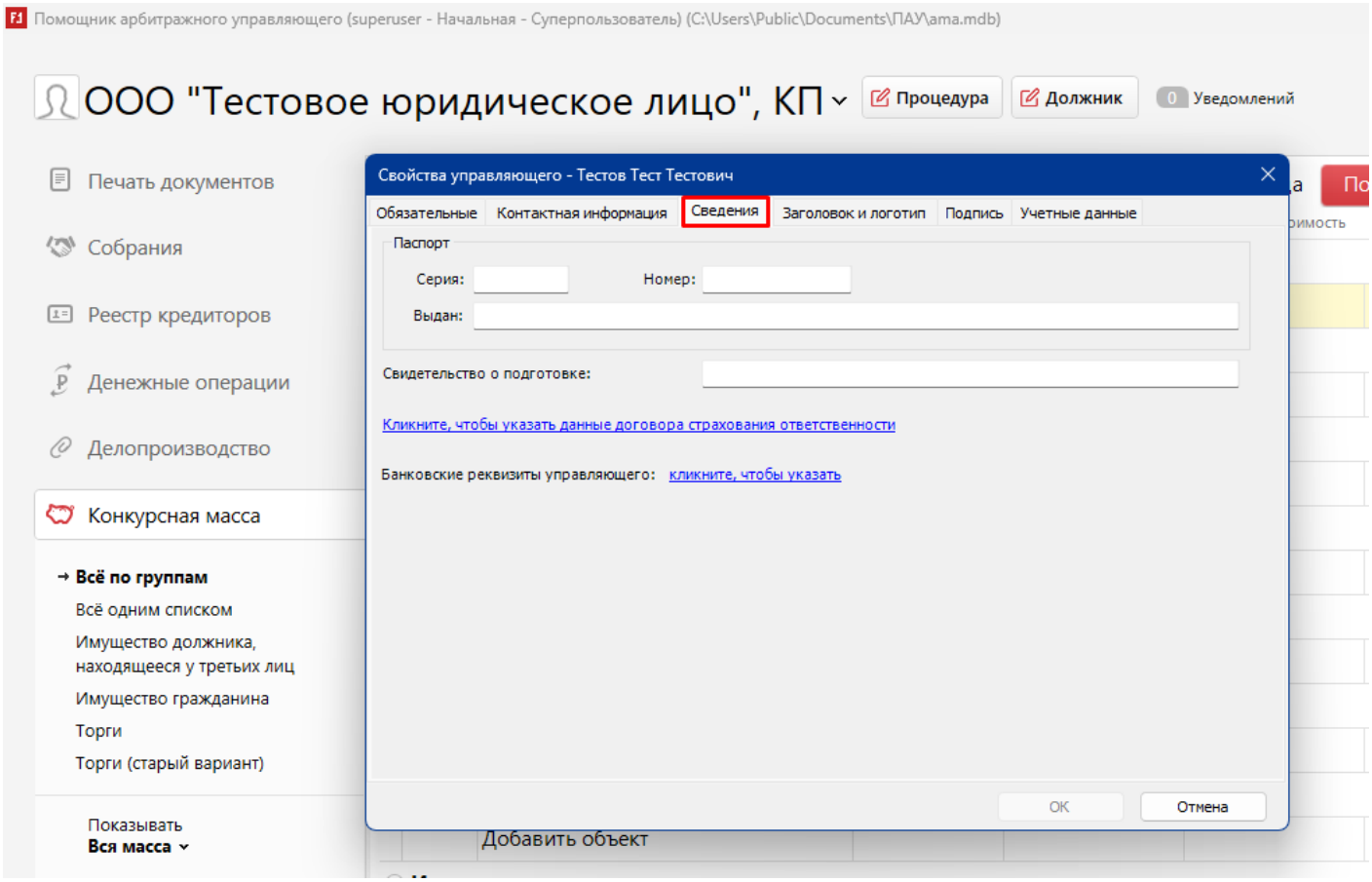


На данной закладке можно:

- Заполнить Паспортные данные и страхование ответственности
- Заполнить сведения о страховании
- Заполнить Банковские реквизиты управляющего

**Добавление банковских реквизитов АУ**

В свойствах управляющего есть возможность заполнить ***Банковские реквизиты управляющего***.

Image not found or type unknown

Указанные на этой форме реквизиты подставляются в документ *Ходатайство о перечисление денежных средств с депозита суда*.

## Закладка *Шапка и логотип*

В выпадающем меню можно выбрать шаблон шапки генерируемых документов, а также добавить логотип, если он имеется.

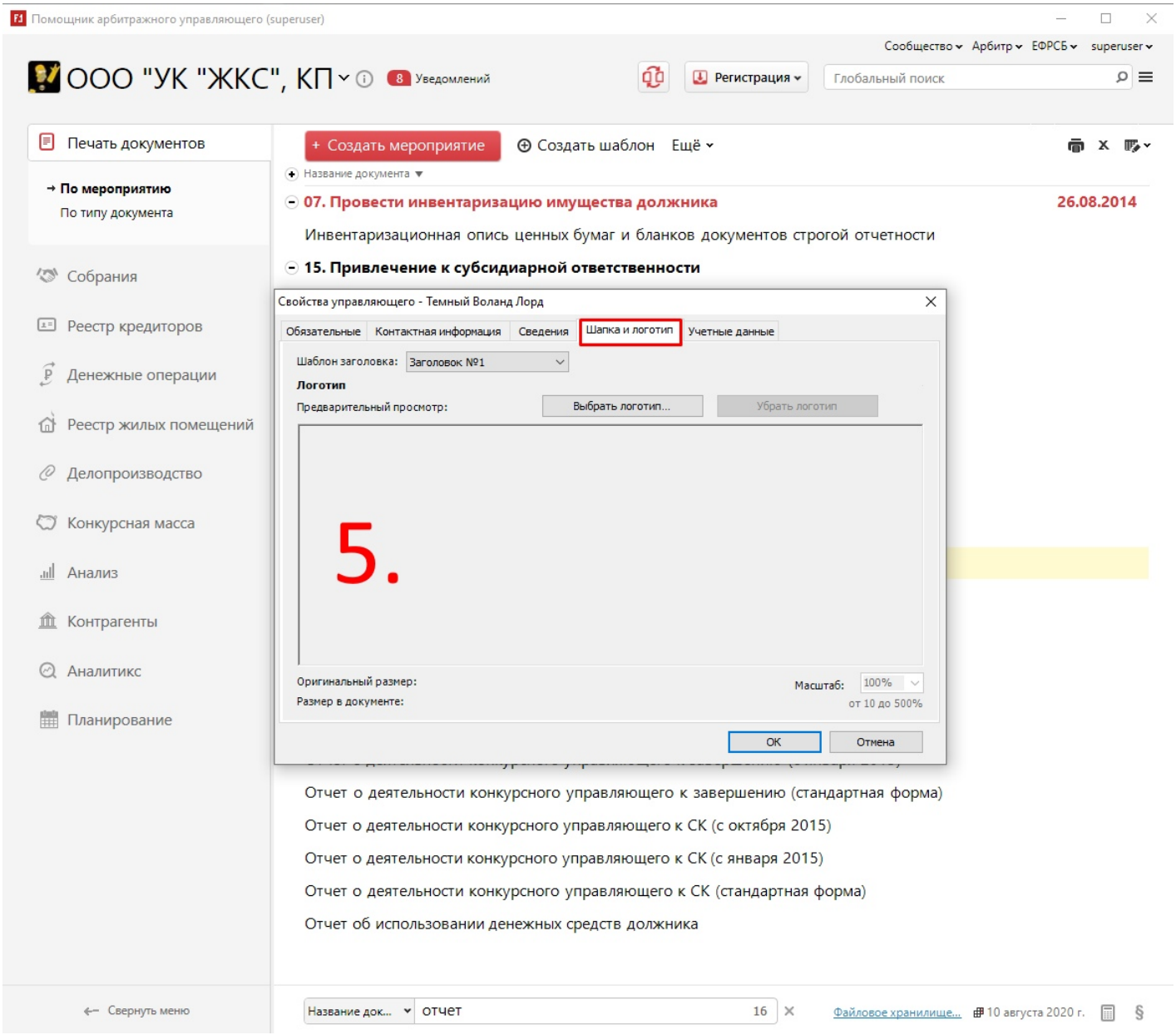


## Закладка *Учётные данные*

В этой вкладке  вводятся логины и пароли для интегрированных сервисов в программе

На вкладке Учетные данные вводите логин и пароль для сайта ЕФРСБ, Арбитр (чтобы отправлять сообщения напрямую из программы), для раздела Аналитикс - сервис бизнес-справок. Логин и пароль от личного кабинета на сайте rsit.ru для Витрины данных и учетные данные с номером токена для сервиса «Почты России» для редакции Профессионал и Управляющая компания.

Данные в этой вкладке заполняются один раз. При каждом обращении к сервисам и сайтам, программа будет подключаться автоматически.

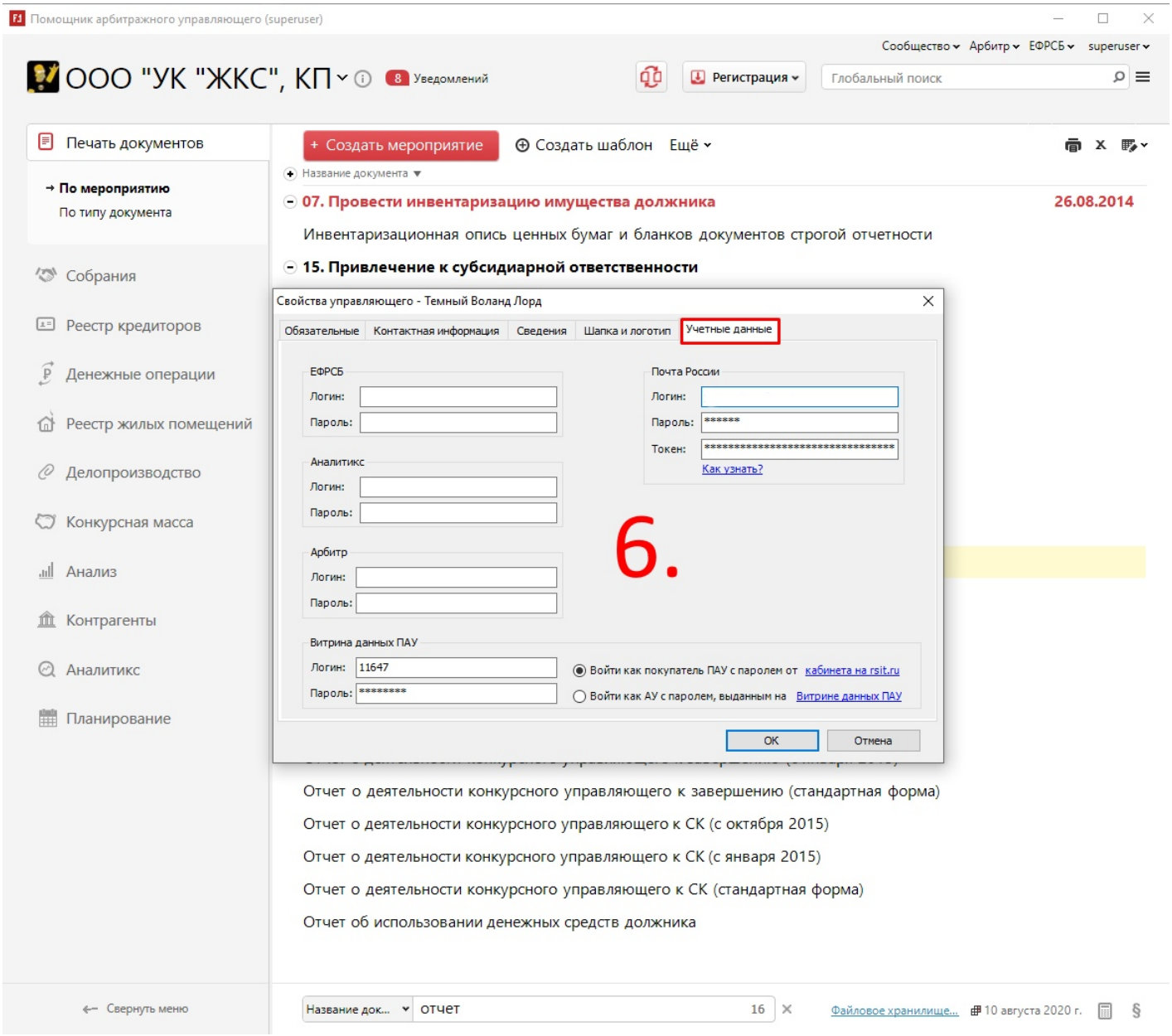


# Список арбитражных управляющих

В версии Управляющая компания в списке АУ можно создать более одного управляющего. Для этого нужно в основном меню выбрать *Список управляющих.*

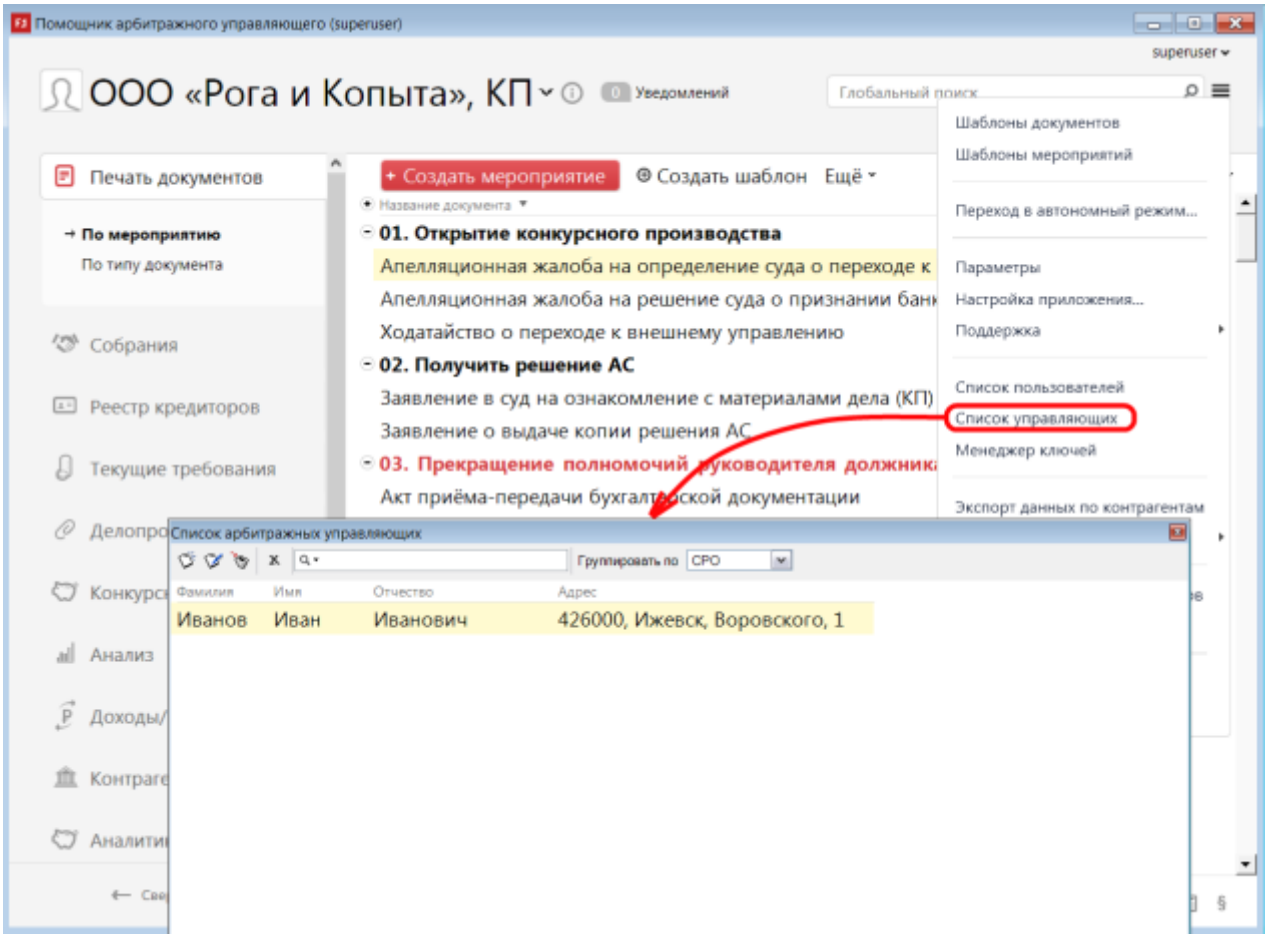


В появившемся окне на панели задач нажмите кнопку *Новый управляющий.*

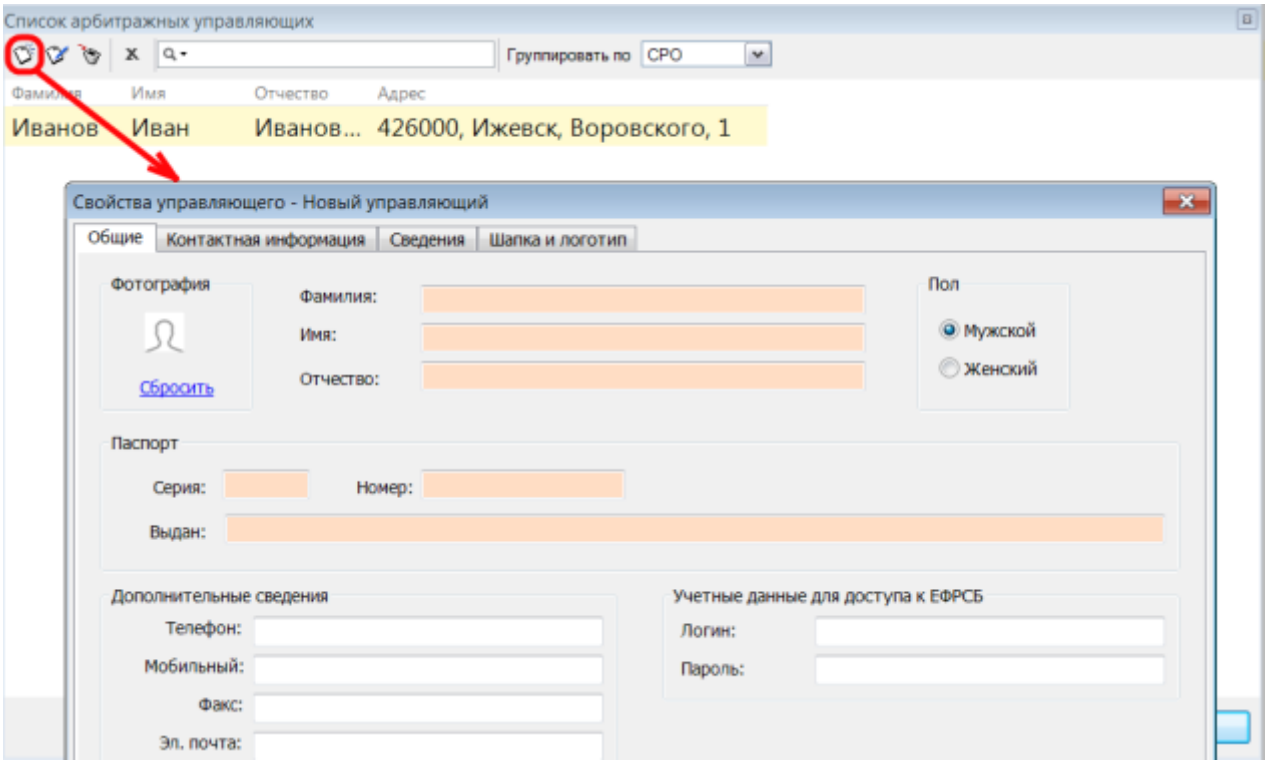


Также в этом списке возможно редактирование и удаление уже существующих карточек управляющих.

Версия #7
Виктория Дудина создал 19 June 2014 14:02:15
Максим Мошкин обновил 16 September 2026 08:11:10