

Импорт данных из 1С Бухгалтерия 8.2 с помощью универсального импорта из MS Excel

Обновлено 2 месяца назад

С помощью универсального импорта можно загрузить данные из файла MS Excel, не имеющего какой-то определенный шаблон. Правила загрузки указываются самим пользователем. Это позволяет импортировать данные из различных программ, имеющих выгрузку в MS Excel в том числе из 1С.

Универсальный импорт находится в *Основном меню*|Импорт |*Универсальный импорт MS Excel* или в *Ещё* на панели задач в соответствующем разделе программы.

Рассмотрим процесс на примере отчетов из программы 1С Бухгалтерия 8.2.

Импорт данных в раздел Конкурсная масса

Сформируем в программе 1С Бухгалтерия отчет *Оборотно - сальдовую ведомость* по счету 01 (Основные средства), используя основные настройки для создания максимально информативного отчета. Сохраните файл с расширением xls илиxlsx.

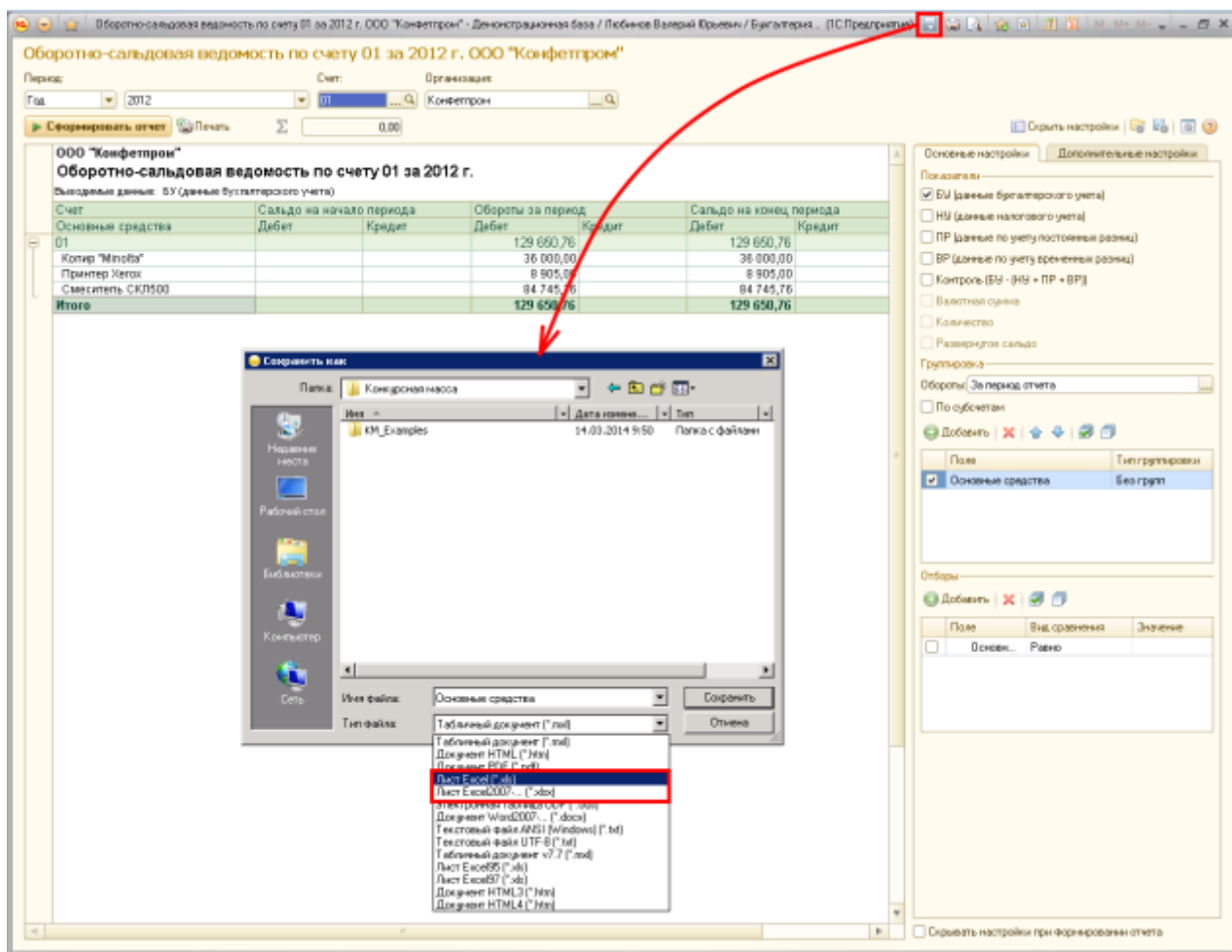

Затем в ПАУ в разделе Конкурсная масса при нажатии в панели задач на кнопку *Ещё* откроем *Импорт объектов КМ из MS Excel*. Импорт объектов КМ из MS Excel позволит загрузить все данные во все группы кроме НДС, Денежных средств, Дебиторской задолженности.

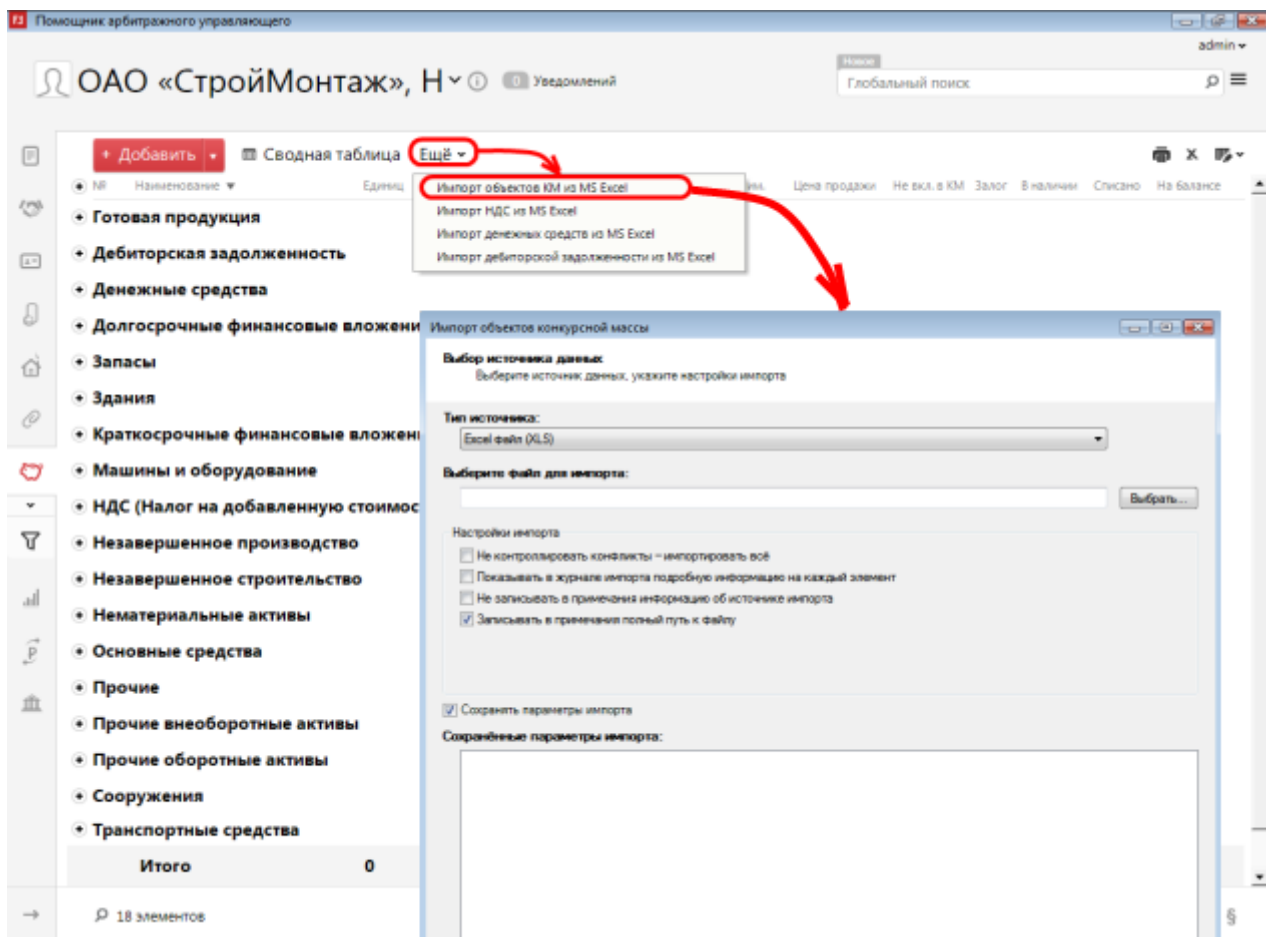

На первом шаге импорта *Выбор источника данных* в строке *Выберите файл для импорта* выбираем файл, который создали в 1С.

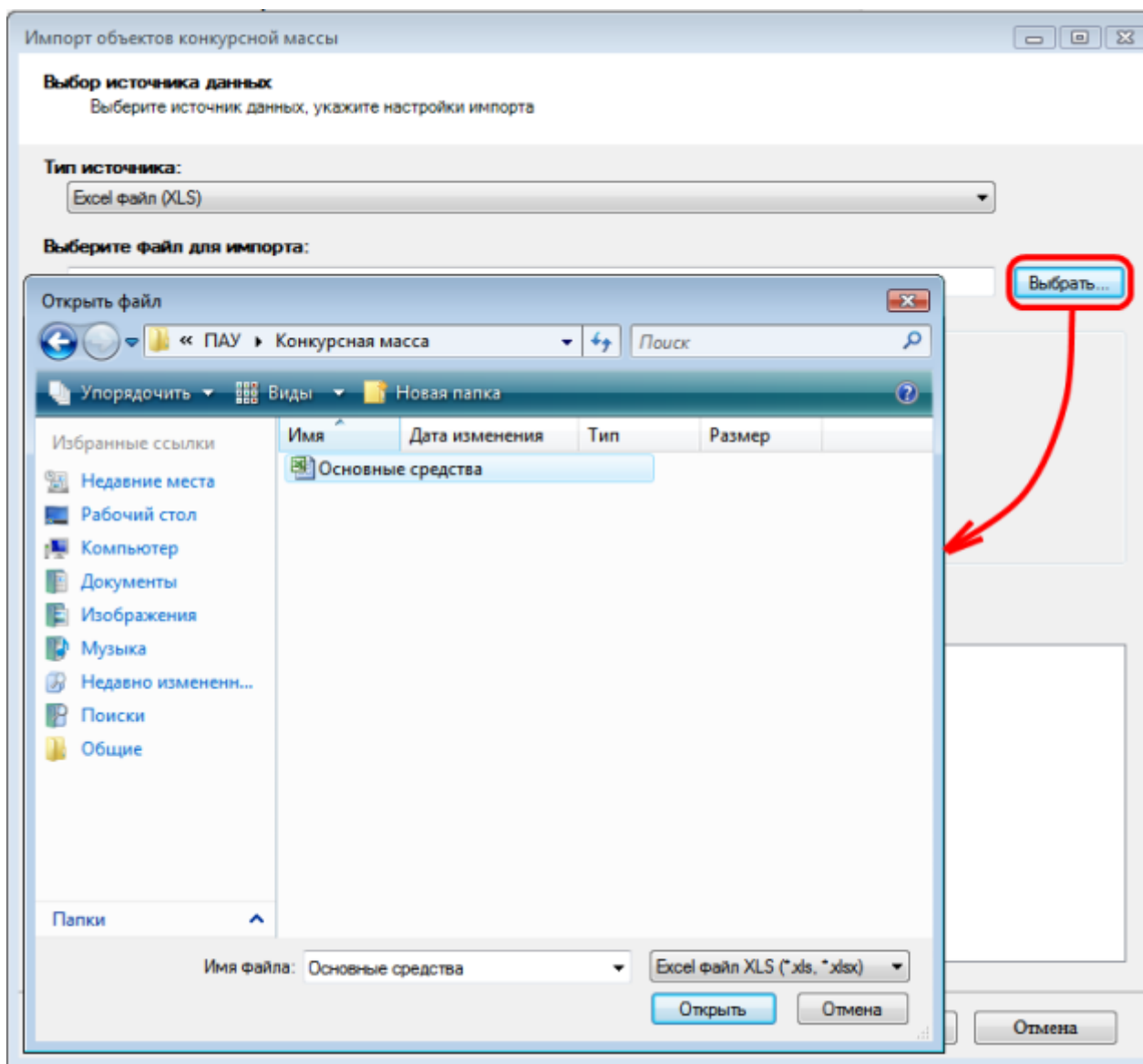

Нажимаем *Далее*.

На втором шаге импорта *Источник данных* указываем строку, с которой нужно начать загружать данные.

Импорт объектов конкурсной массы

Источник данных
Выберите источник данных из которого следует импортировать

Лист: TDSheet

Начинать импорт со строки: 9

Предварительный просмотр

| 000... | Column1 | Column2 | Column3 | Column4 | Column5 | Column6 |
|---|----------------------------------|--------------------------|---------|-------------------|---------|-------------------------|
| ООО "Конфетпром" | | | | | | |
| Оборотно-сальдовая ведомость по счету 01 за 2012 г. | | | | | | |
| Выводимые данные: | БУ (данные бухгалтерского учета) | | | | | |
| Счет | | Сальдо на начало периода | | Обороты за период | | Сальдо на конец периода |
| Основные средства | | Дебет | Кредит | Дебет | Кредит | Дебет |
| 1 | | | | 129650,76 | | 129650,76 |
| Копир "Minolta" | | | | 36000 | | 36000 |
| Принтер Xerox | | | | 8905 | | 8905 |
| Смеситель СКП500 | | | | 84745,76 | | 84745,76 |
| Итого | | | | 129650,76 | | 129650,76 |

← Назад Далее → Отмена

Переходим на третий шаг импорта - *Формат столбцов*. Укажем форматы столбцов для распознавания. Для этого в *Предварительном просмотре* выбираем первый столбец, кликаем по нему **правой** кнопкой мыши. Выбираем соответствующий параметр - Наименование. Также подбираем все соответствия для столбцов: первоначальная стоимость, остаточная стоимость и другие.

Импорт объектов конкурсной массы

Формат столбцов
Укажите форматы столбцов для распознавания

| № | Столбец | Формат столбца | Обязательное... |
|---|--|---------------------|--------------------------|
| 1 | ООО "Конфетпром" | Наименование | <input type="checkbox"/> |
| 2 | | <установить формат> | <input type="checkbox"/> |
| 3 | | | <input type="checkbox"/> |
| 4 | Номер | | <input type="checkbox"/> |
| 5 | <input checked="" type="checkbox"/> Наименование | | <input type="checkbox"/> |
| 6 | Инвентарный номер | | <input type="checkbox"/> |
| 7 | Год выпуска | | <input type="checkbox"/> |
| 8 | Количество | | <input type="checkbox"/> |
| 9 | | | <input type="checkbox"/> |

Предварительный просмотр:

| Column3 | Column4 | Column5 | Column6 |
|---------|---------------|---------|--------------|
| Кредит | Обороты за... | Кредит | Сальдо на... |
| | Дебет | | Дебет |
| | 129650,76 | | 129650,76 |
| | 36000 | | 36000 |
| | 8905 | | 8905 |
| | 84745,76 | | 84745,76 |
| | 129650,76 | | 129650,76 |

← Назад Далее → Отмена

На четвертом шаге проверяем правильность распознавания. Отмечаем те строки, которые нужно исключить. Для этого сначала нажимаем *Принять порцию*, затем выбираем строки нажимаем *Пропустить*.

Импорт объектов конкурсной массы

Распознанные поля
Отредактируйте если необходимо распознанные поля

Исходные данные порции 1 из 5

| Принято? | Тип | ООО... | |
|----------|-----------|---------------|-----------|
| да | объект... | Принтер Xerox | 8905 |
| да | объект... | Смеситель... | 84745,76 |
| нет | объект... | Итого | 129650,76 |

Номер: 0

Наименование: Итого

Группа: Основные средства

Подгруппа:

Инвентарный номер:

Год выпуска:

Количество:

Первонач. стоим.: 0

Остат. стоим.: 129650,76

Оценоч. стоим.: 0

Дата списания:

Основание списания:

Примечание: 25.03.2014 15:24:35 Импортировано из 11-й строки 0-й страницы файла "Z:\PAU\Импорт\Основные средства.xls"

☐ Объект не включается в конкурсную массу

☐ Имеется в наличии

☐ Состоит на балансе

Цена продажи: 0

Номер договора:

Дата договора:

Обработка строк 9-12 из 12, текущая строка № 12

Принять Пропустить

Очистить порцию Принять порцию Импортировать все автоматически

← Назад Импорт Отмена

Далее *Импорт*.

Когда закончится импорт нажимаем *Завершить*.

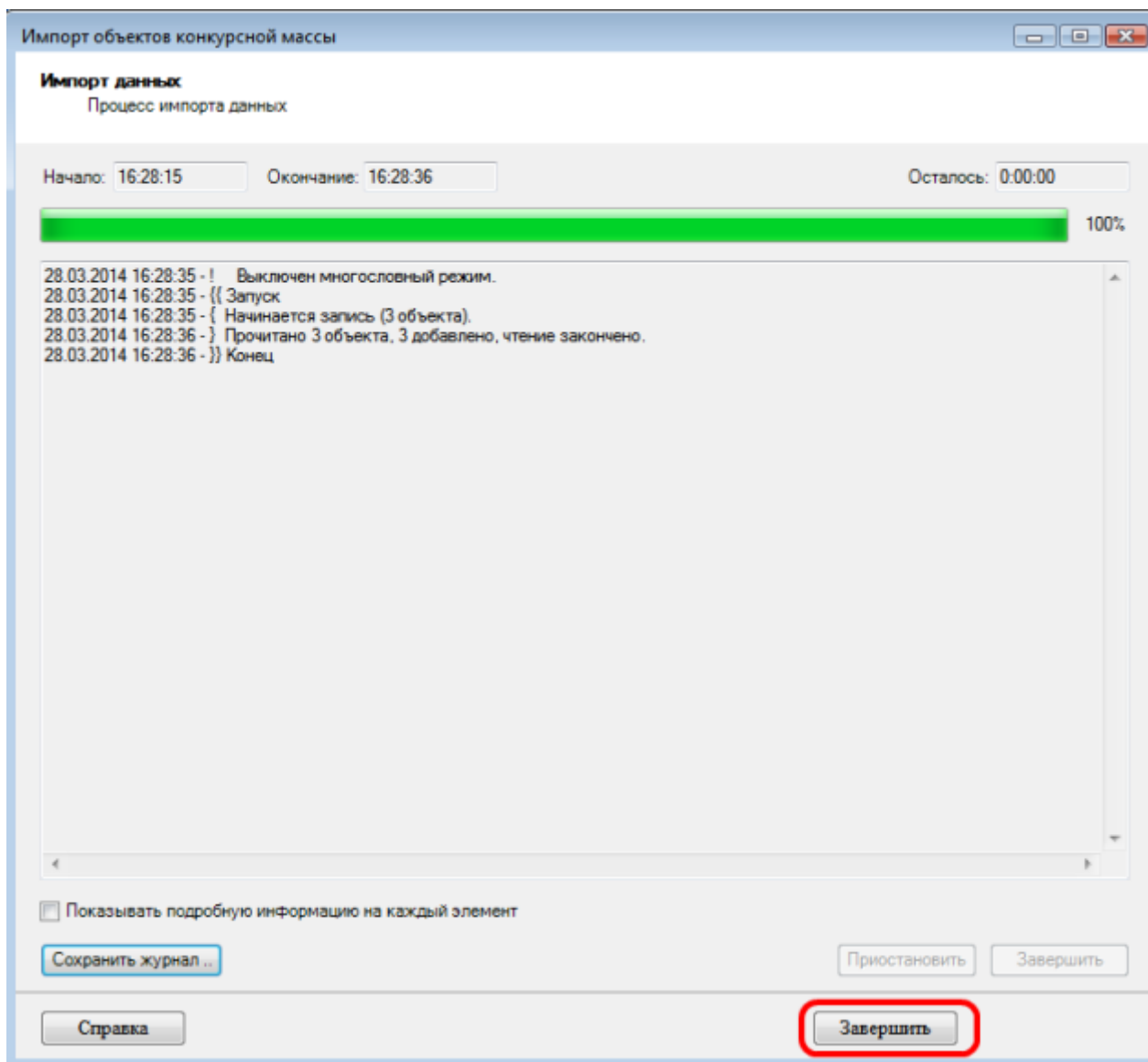

Импорт данных в раздел Доходы/Расходы

Сформируем в программе 1С Бухгалтерия *Журнал кассовых документов*. Сохраните файл с расширением xls илиxlsx.

Все последующие шаги аналогичны *Импорту объектов Конкурсной массы*, единственное отличие в том, что Импорт доходов/расходов имеет свои форматы столбцов.

Разделим импорт доходов/расходов на 2 этапа: на первом загрузим доходы с соответствующими параметрами, а на втором - расходы.

I Этап. Импорт доходов. Сначала проставляем форматы столбцов для доходов: дата документа, номер документа, доход, примечания.

Импорт доходов/расходов

Формат столбцов
Укажите форматы столбцов для распознавания

| № | Столбец | Формат столбца | Обязательное... |
|---|---------|---------------------|--------------------------|
| 1 | | Дата документа | <input type="checkbox"/> |
| 2 | | Номер документа | <input type="checkbox"/> |
| 3 | | Доход | <input type="checkbox"/> |
| 4 | | Примечания | <input type="checkbox"/> |
| 5 | | <установить формат> | <input type="checkbox"/> |
| 6 | | <установить формат> | <input type="checkbox"/> |
| 7 | | <установить формат> | <input type="checkbox"/> |
| 8 | | <установить формат> | <input type="checkbox"/> |

[Сохранить параметры импорта...](#)

Предварительный просмотр

| Column1 | Column2 | Column3 | Column4 | Column5 | Column6 | Column7 | Column8 |
|--------------|-----------|------------|------------|--------------|-----------|----------|------------|
| Приходный... | | Сумма... | Примечание | Расходный... | | Сумма... | Примечание |
| Дата | Номер | | | Дата | Номер | | |
| 1 | 2 | 3 | 4 | 5 | 6 | 7 | 8 |
| 01.02.2012 | П00000001 | 150 000=00 | | 05.02.2012 | П00000005 | 46980 | |
| 05.02.2012 | П00000002 | 46 980=00 | | 14.03.2012 | 1 | 46980 | |
| 14.03.2012 | 1 | 150 000=00 | | | | | |

Справка ← Назад Далее → Отмена

II Этап. Импорт расходов. Проставляем форматы столбцов для расходов: дата документа, номер документа, расход, примечания.

Импорт доходов/расходов

Формат столбцов
Укажите форматы столбцов для распознавания

| № | Столбец | Формат столбца | Обязательное... |
|---|---------|---------------------|--------------------------|
| 1 | | <установить формат> | <input type="checkbox"/> |
| 2 | | <установить формат> | <input type="checkbox"/> |
| 3 | | <установить формат> | <input type="checkbox"/> |
| 4 | | <установить формат> | <input type="checkbox"/> |
| 5 | | Дата документа | <input type="checkbox"/> |
| 6 | | Номер документа | <input type="checkbox"/> |
| 7 | | Расход | <input type="checkbox"/> |
| 8 | | Примечания | <input type="checkbox"/> |

[Сохранить параметры импорта...](#)

Предварительный просмотр

| Column1 | Column2 | Column3 | Column4 | Column5 | Column6 | Column7 | Column8 |
|--------------|-----------|------------|------------|--------------|-----------|----------|------------|
| Приходный... | | Сумма... | Примечание | Расходный... | | Сумма... | Примечание |
| Дата | Номер | | | Дата | Номер | | |
| 1 | 2 | 3 | 4 | 5 | 6 | 7 | 8 |
| 01.02.2012 | П00000001 | 150 000=00 | | 05.02.2012 | П00000005 | 46980 | |
| 05.02.2012 | П00000002 | 46 980=00 | | 14.03.2012 | 1 | 46980 | |
| 14.03.2012 | 1 | 150 000=00 | | | | | |

Справка ← Назад Далее → Отмена

Контрагенты

Сформируем в программе 1С Бухгалтерия *Универсальный отчет*, используя основные настройки для создания максимально информативного отчета. Сохраните файл с расширением xls илиxlsx.

Универсальный отчет: Справочник "Контрагенты" за 2012 г.

Период:Год2012

Тип данных:Справочник

Имя объекта:Контрагенты

Имя таблицы:

Сформировать отчет

Σ0.00

Скрыть настройки

Универсальный отчет: Справочник "Контрагенты" за 2012 г.

| Полное наименование | ИНН | КПП | Код по ОКПО | Докум |
|---|--------------|-----------|-------------|---------|
| ЗАО "Торговый дом Комплексный" | 0056123412 | 56789 | | |
| АОЗТ "Розница" | 7728627241 | 772801001 | 678900000 | |
| ООО "ЗИП" | 0122909098 | | | |
| Акционерное общество закрытого типа "Земко-И" | 2345678234 | | | |
| Павлов | 7890000000 | 789001001 | | |
| ЗАО "Каспис" | 0777909089 | | | |
| АОЗТ "Лабан" | 0112987654 | | | |
| ООО "Свет (Ясенево)" | 7728627242 | 772801001 | 5556678900 | |
| ЗАО "База "Продукты" | 1456784324 | | | |
| ИП "Саймон и Шустер" | 0777123412 | | | |
| Кареев Иван Дмитриевич | 123400111234 | | | паспорт |
| Быковцев Иван Александрович | 000112345612 | | | паспорт |
| НПО "Монолит" | 0123123401 | | 3456789 | |
| Семеновка Ю. Г. | 370802999888 | | | |
| Трансагентство г. Иваново | 24043055982 | 240501001 | | |
| ЗАО "Продукты" | 7728627243 | 772801001 | 678 | |
| Белоярский Олег Константинович | 011101011012 | | | паспорт |
| Гостиница "Заря" | 9000009000 | 900001001 | | |
| ООО "Вега-транс" | 7716147884 | 771601001 | | |
| ИП "Свернуто" | 0777123456 | | | |
| АКБ "Испуцван" | | | | |
| ОАО "Техмос" | 7890000000 | 789001001 | | |
| ЗАО "Kisemg Holding GmbH" | 7890999999 | 789001001 | | |
| Kisemg | 8889999999 | 888901001 | | |
| ОАО "База поставок комплектующих" | 34567898 | | | |
| ШКОЛ ПБОЮП | 9334123401 | | | |
| ЗАО "База "Инвентарь" | 1427474374 | | | |
| АОЗТ "Тамара и Брест-литовск" | 5678989898 | 5678 | | |
| ОАО "Алиumos А.А." | 0461111101 | 456789 | 4566666 | |
| АКБ АвтоБанк | 8899000000 | 889901001 | | |
| ОАО "Свет (Чертинское)" | 772862724 | 772801001 | 678900000 | |
| Искителова Елена Владимировна | 111111134567 | | | паспорт |
| Закрытое акционерное общество "Бытовая техника (Волгоград)" | 1234567898 | | | |
| ИП "Сервис" | 0777121211 | | | |
| Татаров Дмитрий Николаевич | 012312340112 | | | паспорт |

Основное

Дополнительное

Показатели

Добавить новое поле

Все действия

Поле

☒

Полное наименование

☒

ИНН

☒

КПП

☒

Код по ОКПО

☒

Документ

☒

Бухгалтерский счет

☒

Комментарий

Группировка

Добавить

Поле

Тип группировки

Отборы

Добавить

Поле

Вид отбора

Значение

Далее следуйте тем же шагам, что и в *Импорте объектов Конкурсной массы*, форматы столбцов будут другими.

Версия #4

Виктория Дудина создал 1 April 2014 12:35:02

Виктория Дудина обновил 27 August 2024 13:40:38