

Контрагент является отправителем

Обновлено 1 год назад

Чтобы отметить контрагента как **Отправитель**, то необходимо пройти в раздел **Контрагенты**.

Выбрать нужного контрагента двойным щелчком мыши и установить галочку **Контрагент является: Отправителем**

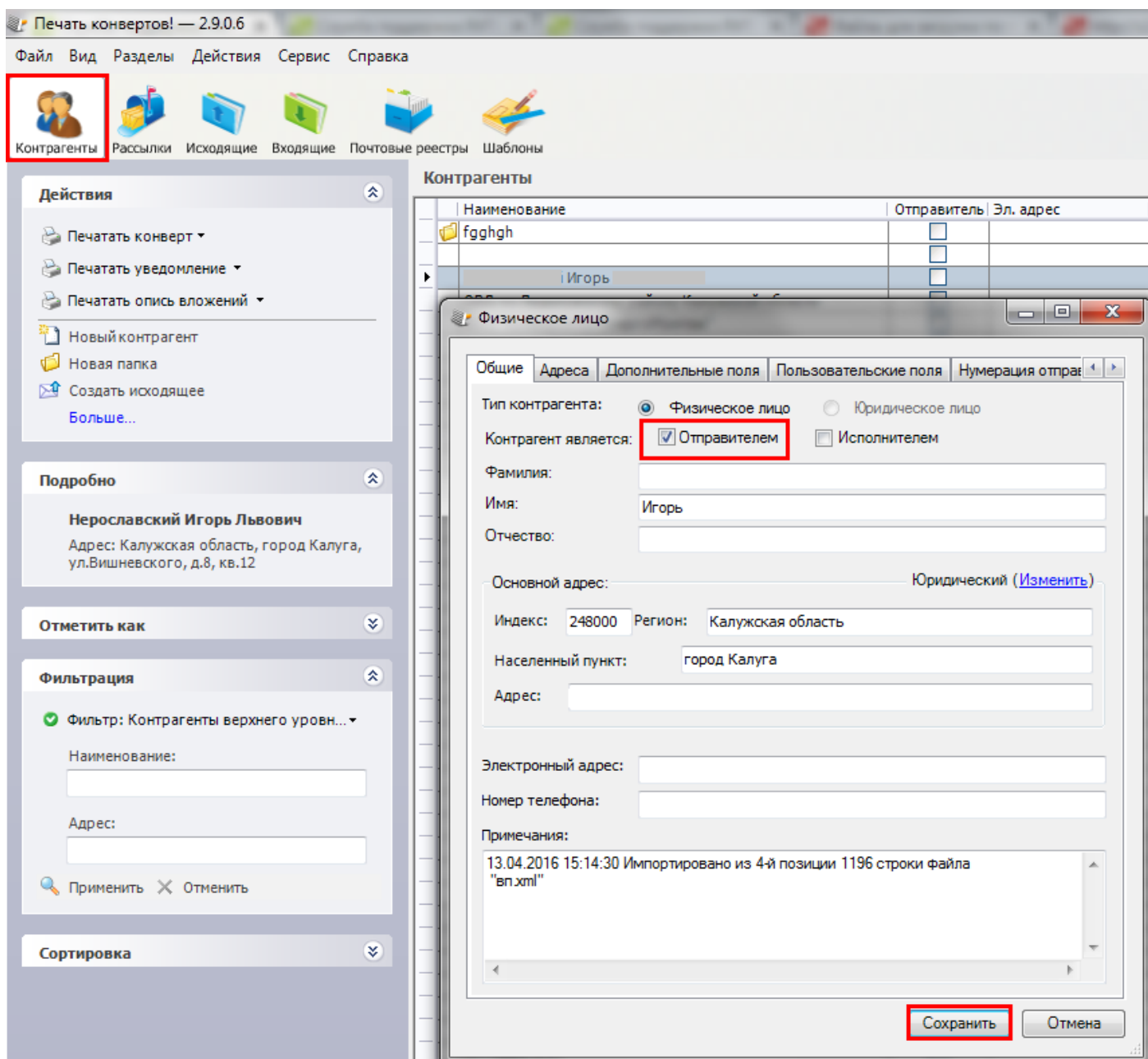

После этого нажмите **Сохранить**, чтобы сохранить изменения в карточке контрагента.

Версия #1

Виктория Дудина создал 26 May 2016 07:42:43

Виктория Дудина обновил 29 September 2022 07:55:54