Как на конверте поставить отметки "заказное", "заказное с уведомлением"?

Обновлено 4 года назад

Вопрос

Можно ли в программе сделать чтобы на конверте автоматически писалось "ЗАКАЗНОЕ", "ЗАКАЗНОЕ С УВЕДОМЛЕНИЕМ" и это выбиралось галочкой, либо по галочке добавлялся произвольный текст сверху - между адресом отправителя и местом для наклеивания марки.

Так же интересует надпись "Письмо с объявленной ценностью XXX (прописью) рублей" и естественно опись вложения к ним. Подобные письма ежемесячно отправляются в налоговую в большом количестве.

Ответ

Да, на конверте можно печатать любые пользовательские отметки. Для этого надо создать пользовательские бланки конвертов.

Вариант 1. Если текст отметок не меняется.

Вы можете нарисовать отметки прямо на фоновой картинке необходимые отметки, назвать эти бланки соответствующим образом (например, «Заказное письмо», «Заказное письмо с уведомлением») и печатать на них.

Вариант 2. Если текст отметок меняется от конверта к конверту

Для печати объявленной ценности на конверте вы можете воспользоваться дополнительными полями на шаблоне конверта **Отметки отправителя**.

Например, можно сделать так.

1. Нарисовать фоновую картинку конверта с неменяющимся текстом.

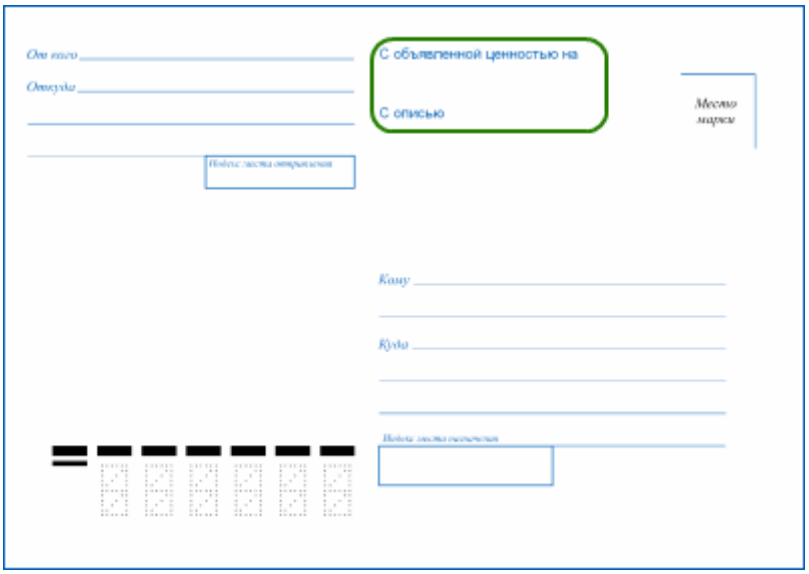

2. Создать пользовательский шаблон конверта, добавить картинку в фон и расположить поле **Отметки отправителя** соответствующим образом.

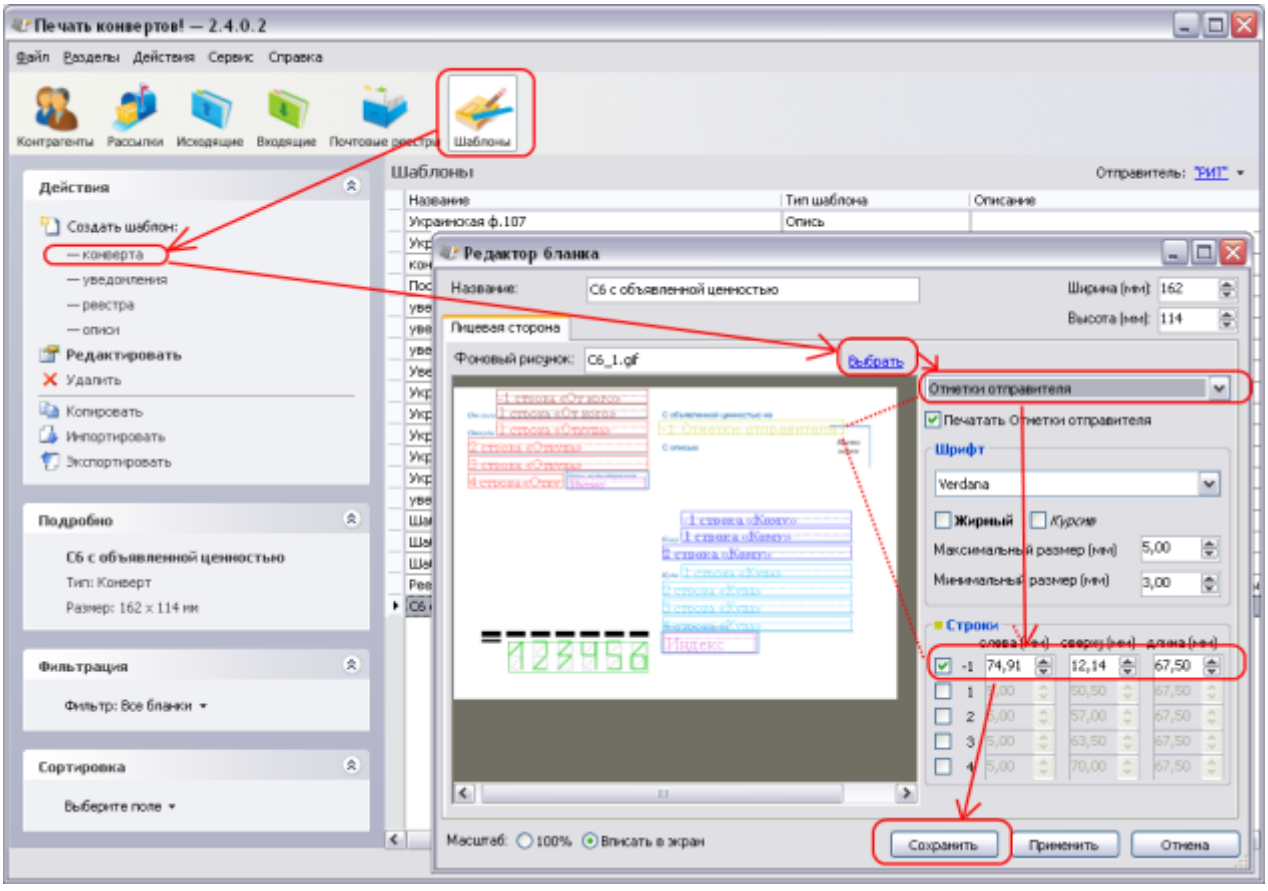

3. При печати конверта в поле **Доп. отметки** впечатывать стоимость цифрами и прописью.

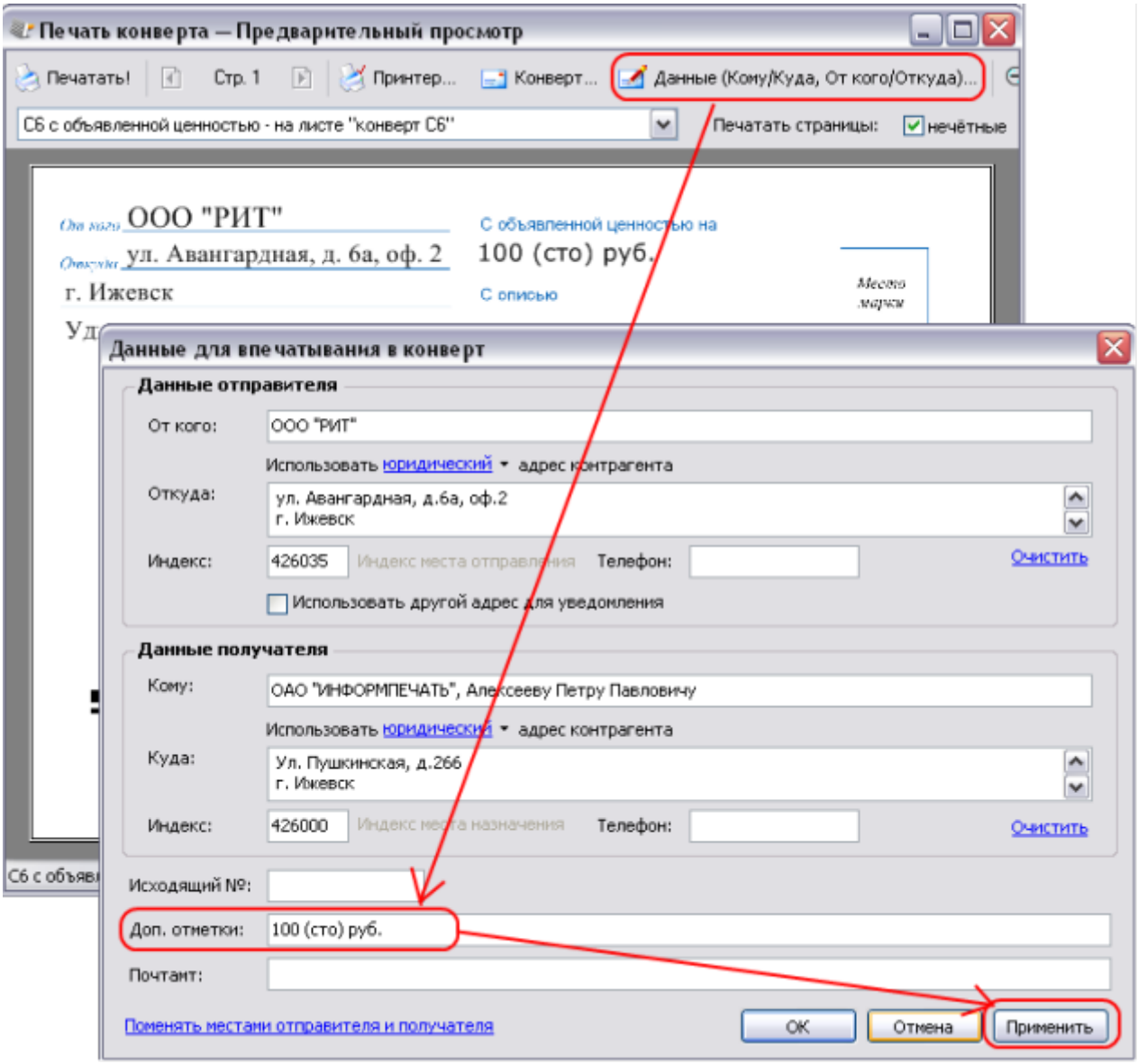

Про печать объявленной ценности в описи

В текущей версии программы (2.4) в шаблон описи можно вставить параметры под объявленную стоимость вложений предметов, но пока нельзя ими воспользоваться "простым способом". Планируем, что простой способ появится в следующей версии программы.

Версия #1
Виктория Дудина создал 8 August 2011 14:16:06
Виктория Дудина обновил 29 September 2022 08:58:16