

Импорт контрагентов из файла в формате Excel

Обновлено 2 года назад

1. Запустите «Печать конвертов!» и выберите пункт меню **Файл|Импорт данных**.
2. В открывшейся форме Мастера импорта данных выберите файл для импорта, нажав кнопку **Выбрать**.
3. В открывшемся окне выберите ваш Excel файл.
4. После выбора файла нажмите кнопку **Далее**.

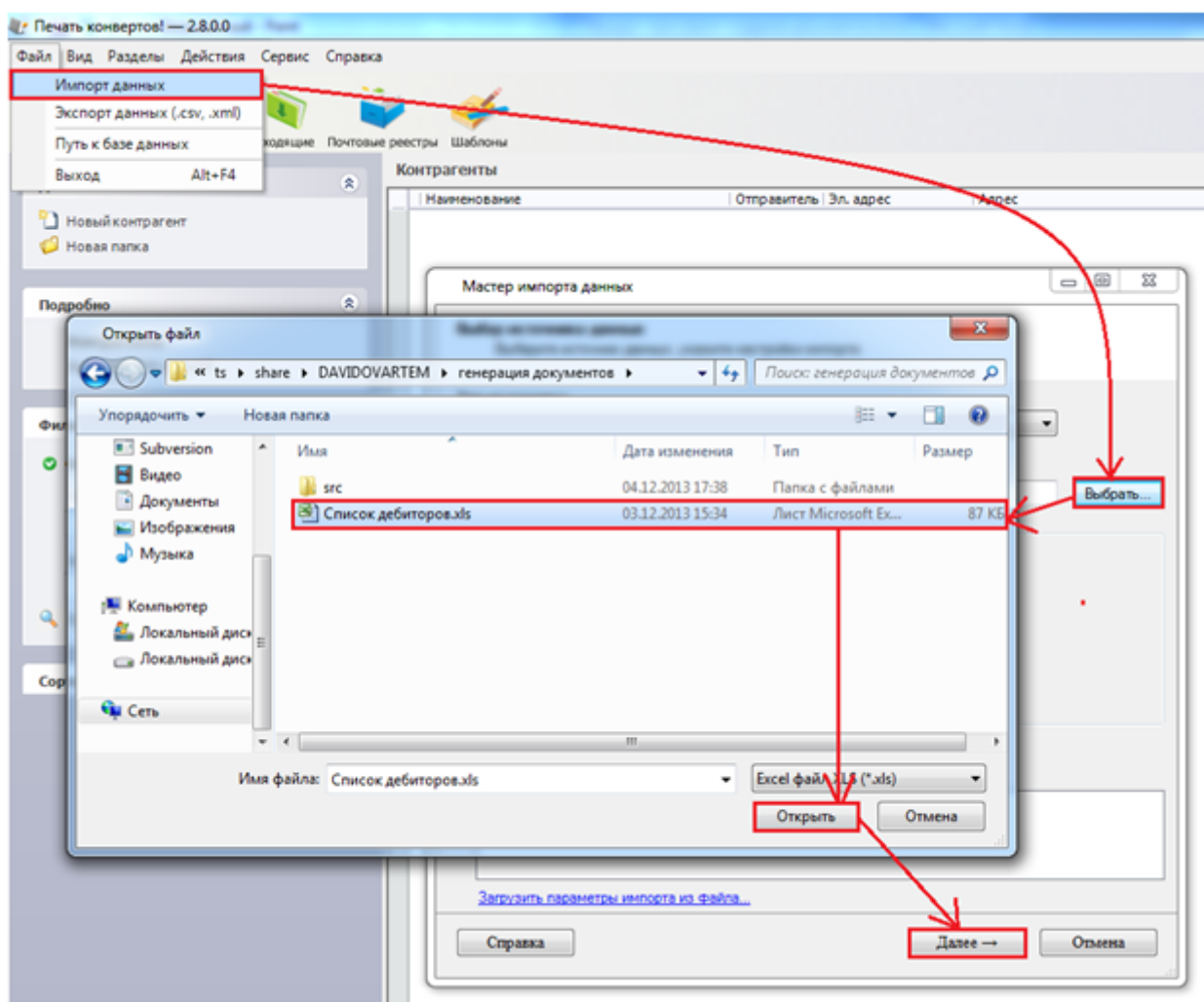

На этапе **Источник данных** щелчком левой кнопки мыши выберите, с какой строки импортировать документ. Нажмите **Далее**.

Мастер импорта данных

Источник данных
Выберите источник данных из которого следует импортировать

Лист: физ лица Начинать импорт со строки: 3

Предварительный просмотр (первые 50 из 225)

№ п/п	Л/с	Абонент	Телефон	Договор	Улиц
1	2	3	4	6	10
649	1008263677	Микишева Елена Сергеевна			ул Ле
636	1008832556	Шамшурин Олег Александрович			ул Ле
647	1008263606	Галюга Павел Степанович			ул Ле
637	1008832563	Стрелкова Елена Владимировна			ул Ле
642	1008263476	Лямина Дарья Александровна			ул Ле
643	1008263483	Первошиков Владимир Германович			ул Ле
646	1008263596	Главатских Людмила Алексеевна			ул Ле

Справка ← Назад **Далее →** Отмена

Теперь нужно выбрать формат столбцов – указать соответствие названий со столбцами.

Правой клавишей мыши кликните по строке с колонкой и в появившемся выпадающем списке отметьте формат столбца. Сейчас мы отметили стандартный формат столбца.

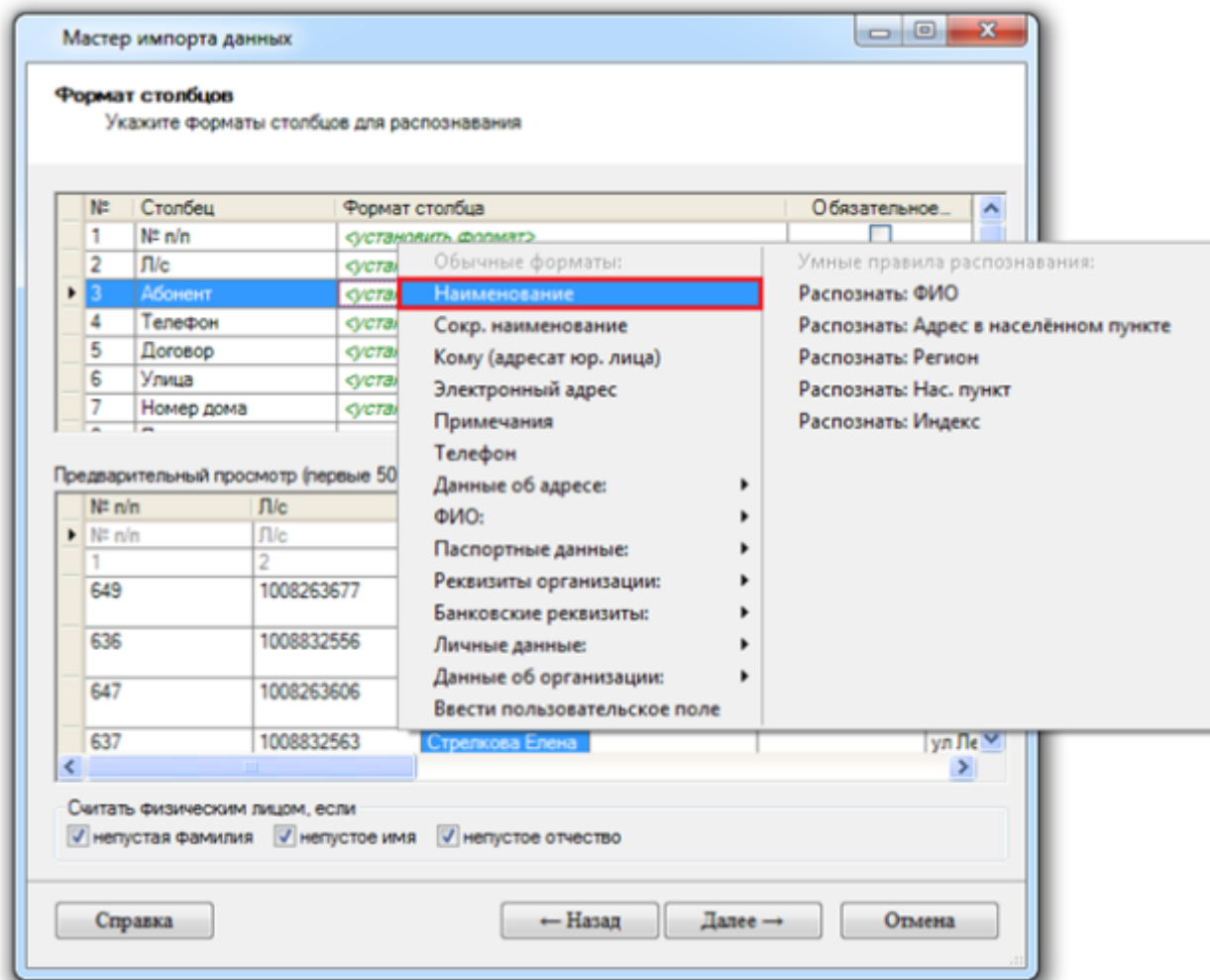

Кроме стандартных форматов столбцов можно задать пользовательские поля.

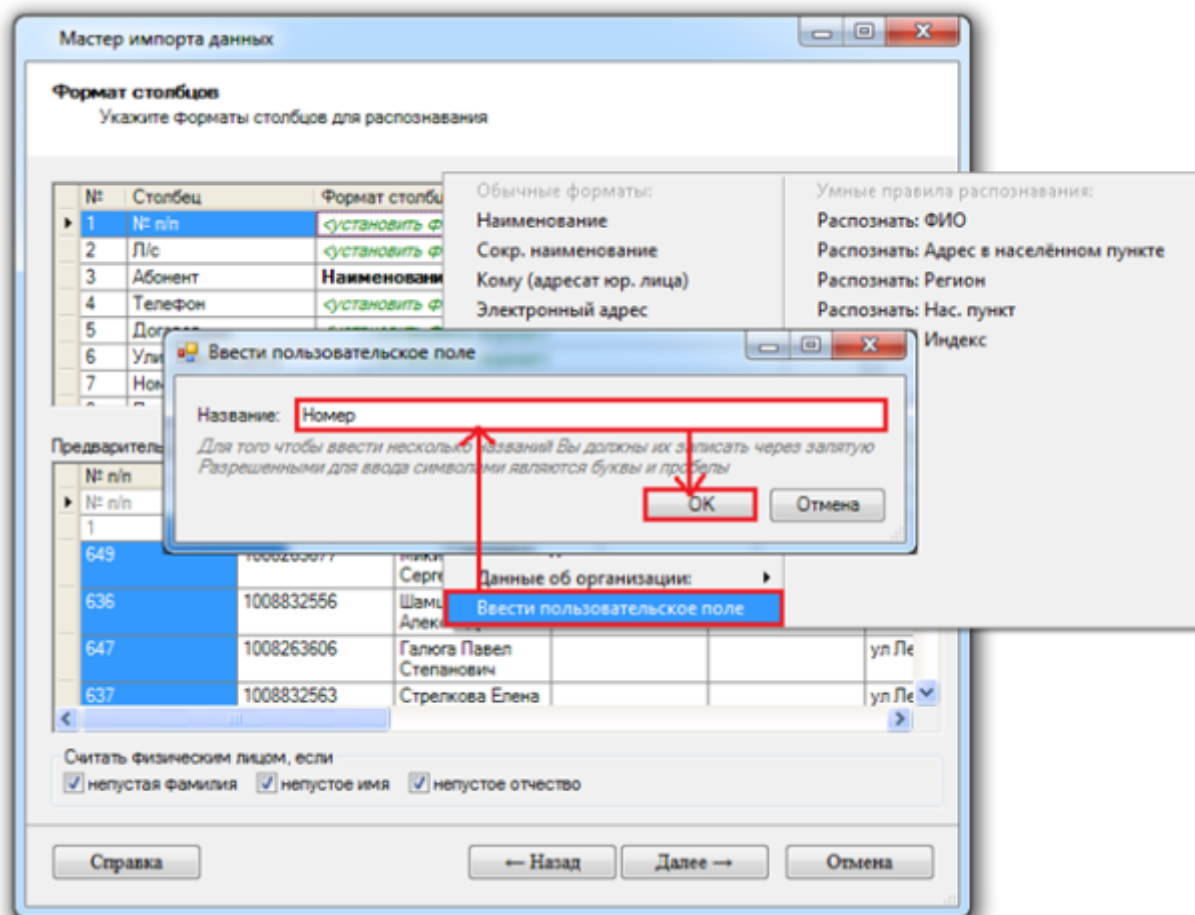

Подобным образом заполняем все поля. Переходим на следующий этап, нажав кнопку **Далее**.

Мастер импорта данных

Формат столбцов

Укажите форматы столбцов для распознавания

№	Столбец	Формат столбца	Обязательное...
1	№ п/п	Польз. поле: "Номер счёта"	<input type="checkbox"/>
2	Л/с	Польз. поле: "Лицевой счёт"	<input type="checkbox"/>
3	Абонент	Распознать: ФИО	<input type="checkbox"/>
4	Телефон	Телефон	<input type="checkbox"/>
5	Договор	Польз. поле: "Договор"	<input type="checkbox"/>
6	Улица	Юридический, Улица	<input type="checkbox"/>
7	Номер дома	Юридический, Номер дома	<input type="checkbox"/>
8	Помещение	Юридический, Номер квартиры	<input type="checkbox"/>
9	Литера пом.	Польз. поле: "Литер"	<input type="checkbox"/>
10	Тек. долг	Польз. поле: "Текущий долг"	<input type="checkbox"/>
11	Дата последнего платежа	Польз. поле: "Дата последнего платежа"	<input type="checkbox"/>
12	Сумма последнего платежа	Польз. поле: "Сумма последнего платежа"	<input type="checkbox"/>
13	Кол-во месяцев задолженности от начала ЛС в системе	Польз. поле: "Количество месяцев"	<input type="checkbox"/>

[Сохранить параметры импорта...](#)

Предварительный просмотр (первые 50 из 225)

Литера пом.	Тек. долг	Дата...	Сумма...	Кол-во месяцев...
Литера пом.	Тек. долг	Дата...	Сумма...	Кол-во месяцев...
16	22	23	24	29
	3763,8	17.09.2013	3038,44	1
а	4360,6			2
	4652,62	13.08.2013	1112,22	2
б	5581,9			2

Считать физическим лицом, если

☒ не пустая фамилия ☒ не пустое имя ☒ не пустое отчество

Справка ← Назад **Далее →** Отмена

На этапе редактирования распознаваемых данных вы можете откорректировать информацию. Если не требуется ничего редактировать, просто нажмите **Импортировать всё автоматически**.

Мастер импорта данных

Распознанные поля
Отредактируйте если необходимо распознанные поля

Исходные данные порции 1 из 5

Принято?	Тип	Имя/название	№ п/п	Л/с	Абон
	физ.л.	Микишева Елена Сергеевна	649	1008263677	Мики
	физ.л.	Шамшурич Олег Александрович	636	1008832556	Шами
	физ.л.	Галица Павел Степанович	647	1008263606	Галис
	физ.л.	Стрелкова Елена Владимировна	637	1008832563	Стре
	физ.л.	Лямина Дарья Александровна	642	1008263476	Лямина
	физ.л.	Перевощиков Владимир...	643	1008263483	Пере
	физ.л.	Главатских Людмила Алексеевна	646	1008263596	Глав
	физ.л.	Петрова Наталья Николаевна	641	1008263451	Петр
	физ.л.	Кондратьева Галина Павловна	648	1008263620	Конд
	физ.л.	Пушин Руслан Гулямович	640	1008263405	Пуши
	физ.л.	Дмитриева Людмила Афонасьевна	345	1008822283	Дми
	физ.л.	Шамшурич В А	336	1008821988	Шами
	физ.л.	Чирков И Н	338	1008822011	Чирк
	физ.л.	Мухаметзянова Г Т	327	1008821804	Мухе
	физ.л.	Коробейников Павел Николаевич	300	1008821258	Корс
	физ.л.	Яковлев А Ю	304	1008821353	Яков
	физ.л.	Долгова Марина Сергеевна	326	1008821794	Долг
	физ.л.	Сентякова Л А	294	1008370735	Сент
	физ.л.	Гальцева Г И	340	1008822050	Галь

Тип контрагента
☒ Физическое лицо ☐ Юридическое лицо
☐ Юридический ☐ Фактический ☐ Почтовый

Индекс: Регион: Населенный пункт: Адрес: ул Ленина, д. 29, кв. 40

Фамилия: Микишева
Имя: Елена
Отчество: Сергеевна

Электронный адрес (e-mail):

Примечания:
05.12.2013 10:09:32 Импортировано из 2-й строки 0-й страницы файла
"\\ts\share\DAVIDOVARTEN\генерация документов\Список дебиторов.xls"

Обработка строк 3-32 из 225, текущая строка № 3

Принять Пропустить

Очистить порцию Принять порцию **Импортировать все автоматически**

Справка ← Назад Импорт Отмена

По окончании импорта нажмите кнопку **Завершить**.

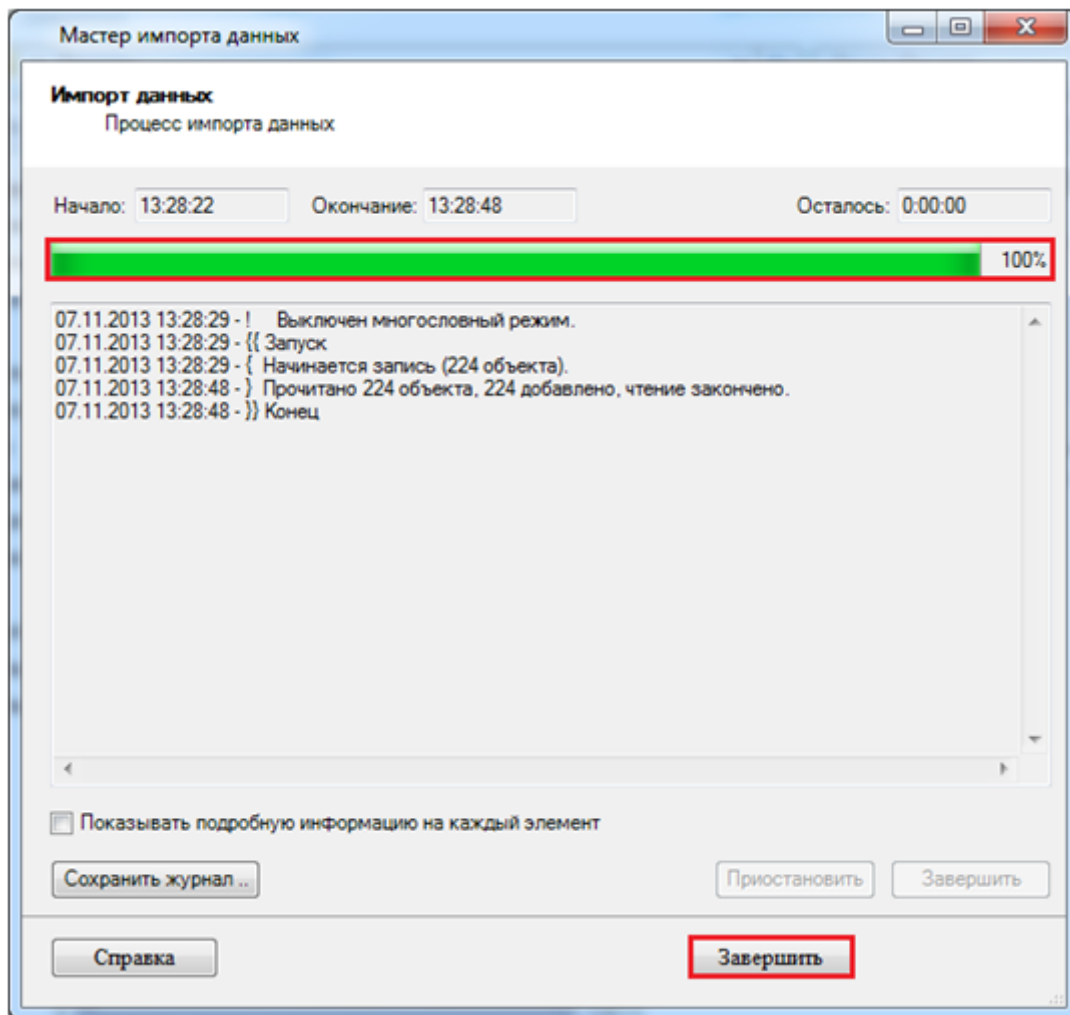

После завершения импорта появляется окно создания рассылки. Нажмите кнопку **Отмена**, если вы не хотите создавать рассылку сейчас.

Добавить к рассылке

☒ Добавить письма в существующую рассылку

Название рассылки	Контрагент	Писем
▶ Новая рассылка от 07.11.2013 9:59:20		0

Добавить

Добавить и перейти >

☐ Создать новую рассылку

Название: Новая рассылка от 07.11.2013 13:35:11

Отправитель: [Выбрать](#)

Примечание:

☐ Электронная рассылка

☐ Несколько отправителей — один получатель

Создать

Создать и перейти >

Отмена

Далее можно [подготовить шаблон документа](#) для массовой рассылки по этим контрагентам.
И [сгенерировать документы](#).

Версия #1

Виктория Дудина создал 6 December 2013 14:43:08

Виктория Дудина обновил 24 September 2022 10:14:19